ସ୍ଵବସଞ୍ଚକ କ୍ଟଙ୍କଞ୍ଚଷସ

ଳସକ୍ଷବସ୍ଵ – ୩

ଭସଞ୍ଚସକ୍ଟଭସଐ

ଭଷବକ୍ଟକ୍ଟଞ ଙଙ୍କଭଯ୍ଵବ ସ୍ଵକ୍ଟଙ୍କବହ

ଶଙ୍କସ୍ଵବ ଳବଙ୍କସ କ୍ଟଖେବଐ

ଭବକ୍ଟସକ୍ଟକ୍ଟଉବ , ଙକ୍ଟଇଙ୍କଟ୍ଟଭଷକ୍ଟଭହ , କ୍ଟଯସସ୍ଵବ

ଘ୍ଵବସଞ୍ଚକ୍ଟ କ୍ଟ୍ରଙ୍କଞ୍ଚଷସ

ଳସନ୍ଧବଘ୍ଵ – ୩

ଭସଞସକ୍ଵଭସଐ

ଭଷବକ୍ଵକ୍ଟଞ ଙଙଭନ୍ଯବ ଘ୍ଵକ୍ଟଙ୍ଖବହ

ଶଙ୍ଖଘ୍ଵବ ଳବଙ୍ଖସ କ୍ଟଖବଐ

ଭବକ୍ଵସକ୍ଟ୍ରକ୍ଟଉବ, ଙ୍କକ୍ଟଛଙ୍କକ୍ଵଭଷକ୍ଟଭହ, କ୍ଟଯ୍ସଘ୍ଵବ

ଜ୍ଞସମବ ଘ୍ୱବଳବଙ୍ଖ

ଘ୍ଙ୍ଖଞ୍ଙଞ୍ଙ୍ଖଐ ଥ୍ଖବଭବଳବ	ଜ୍ଚବଥ୍ଖଳଚ୍ଚ	ଜ୍ଚଚ୍ଚଥ୍ଖଳଚ୍ଚ	ଜ୍ଞସମବ ଥ୍ଖବଭବଳବ

ଳବହବଭସ

୧. ଞ୍ଙଞ୍ଙଭଏବକ୍ଷସ ଭବସବଏଳସକ୍ଷ ଳଖବଭଉବ	- ଜ୍ଚକ୍ଷ୍ଚଜ୍ଚଜ୍ଚଖ୍ଥରଘ୍ଚଜ୍ଚକ୍ଷ ଘ୍ଚଜ୍ଚଭବଞଚ୍ଚଭ ଞ୍ଙଞ୍ଙଭଏବ	୧
୨. ବଭବ ବକ୍ଷ ଞ୍ଙବକ୍ତ	- ଘ୍ଚକ୍ଷସ ଳବଏଖବମବଭଉଲ ଘ୍ଚସଏ	୭
୩. ଜ୍ଚଞ୍ଙଘ୍ଚ ଭବଘ୍ଚସ ଶବଖସ ଘ୍ଚଞ୍ଙଘ୍ଚଞ୍ଙଭ	- ଘ୍ଚକ୍ଷସ ଞ୍ଙବଉଖଞ୍ଙ ଘ୍ଚସଏ	୯
୪. ଘ୍ଖସଳବଉବକ୍ଷ	- ଘ୍ଚକ୍ଷସ ଞ୍ଙଚ୍ଚଖବଉଚଭଲ ଘ୍ଚସଏ	୧୧
୫. ଳବକ୍ଷ୍ଵବଞ୍ଙ ଭଚ୍ଚଏଶବ	- ଘ୍ଚକ୍ଷସ ଭଞ୍ଙଉଖସବ ଘ୍ଚସଏ	୧୪
୬. ବଭଞ୍ଙ ଖବଞଞ୍ଙ	- ଘ୍ଚକ୍ଷସ ଭବସଉଖଚ୍ଚକ୍ଷ୍ଵଚ୍ଚ ଘ୍ଚସଏ	୧୭
୭. ଞ୍ଙଳବଖ ଖଚ୍ଚଭ ଘ୍ଙଞ୍ଙଶବଖ ହବଭବଏଐ	- ଘ୍ଚକ୍ଷସ ଘ୍ଙଞ୍ଙଭସଥ୍ଖ ଳଞ୍ଙଞ୍ଙବକ୍ଷ ଘ୍ଚସଏ	୨୦
୮. ଉବଏଐ ଶବଞ୍ଙବ	- ଘ୍ଚକ୍ଷସ ଶଚ୍ଚଭଚ୍ଚକ୍ଷ୍ଵଉଖଚ୍ଚଭ ଘ୍ଚସଏ	୨୩
୯. ଘ୍ଚରଈବଭ ଞଞ୍ଙଈଞ୍ଙ ବକ୍ଷ କ୍ଷ୍ଵବଶବଉ ଶଞ୍ଙଯ୍ଙ୍ଙ	- ଘ୍ଚକ୍ଷସ ଘ୍ଙଞ୍ଙଳକ୍ଷ୍ଵବ ଘ୍ଚସଏ	୨୫
୧୦.ଳବଘ୍ଖବ ଖବଭଞ୍ଙଏ ଭରଶ	- ଘ୍ଚକ୍ଷସ ଘ୍ଚଚ୍ଚଏଳଚ୍ଚକ୍ଷ ଘ୍ଚସଏ	୨୮

ଉଞ୍ଙଭଞ୍ଙକ୍ଷ୍ଵବଏ

୧. ଭସକ୍ଷ୍ଵଘ୍ଚବ ଭଖଚ୍ଚଶଚ୍ଚଭବଭ	- ଘ୍ଚକ୍ଷସ ଘ୍ଙଞ୍ଙଭବକ୍ଷ୍ଵବଞ୍ଙ ଘ୍ଚସଏ	୩୧
୨. ଖଚ୍ଚଭ ଶବଘବ	- ଘ୍ଚକ୍ଷସ କ୍ଷ୍ଵବଞ୍ଙମଚ୍ଚଭଉକ୍ଷ୍ଵଚ୍ଚ ଘ୍ଚସଏ	୩୨
୩. ଶବଯ୍ବ ହଖବକ୍ଷ୍ଵଭବ	- ସଏ. ଘ୍ଙଞ୍ଙଭବକ୍ଷ୍ଵବଞ୍ଙ ଘ୍ଚସଏ	୩୩
୪. ଘ୍ଙଞ୍ଙଶବଖ ଞ୍ଙଚ୍ଚରଭ	- ଭସକ୍ଷ୍ଵଭଚ୍ଚଥ୍ଖ ଘ୍ଚସଏ	୩୪
୫. ବଚ୍ଚ୍ଚର କ୍ଷରଳବଭ ଖଞ୍ଙଯ୍ସଏ ଖଚ୍ଚଭ	- ଭଚ୍ଚଭଉବଳସଘ୍ଚଚ୍ଚକ୍ଷ୍ଵ ଘ୍ଚସଏ	୩୫
୬. ହଚ୍ଚଭଚ୍ଚଞ୍ଙ ଖବଞଞ୍ଙ	- ଘ୍ଙଞ୍ଙଳଉରଭଲ ଘ୍ଚସଏ	୩୬
୭. ଭଞ୍ଙକ୍ଷ୍ଵଞ୍ଙ ମବଭଯ୍ଙ୍ଙଐ	- କ୍ଷ୍ଵଚ୍ଚଖସଉବଘ୍ଚ ଘ୍ଚସଏ	୩୭
୮. ହସଶଚ୍ଚକ୍ଷ୍ଵ	- କ୍ଷ୍ଵଚ୍ଚଶଖଞ୍ଙଭବଞଖ ଘ୍ଚସଏ	୩୯
୯. ହଚ୍ଚଞଚ୍ଚ ଞରଈବଐ ଘ୍ଙଞ୍ଙଶବଖ(ଉଞ୍ଙକ୍ଷ୍ଵବଏ)	- ହଚ୍ଚଶଚ୍ଚଭଭବଞଖ ଘ୍ଚସଏ	୪୦
୧୦.ଞ୍ଙବରମସ ଳବହସଐଳବଭଞ୍ଙଭ(ଜ୍ଚଜ୍ଚଖଚ୍ଚଖସ)	- ଳଞ୍ଙଞ୍ଙବକ୍ଷ୍ଵ ଘ୍ଙଞ୍ଙକ୍ଷ୍ଵଞ୍ଙ ଘ୍ଚସଏ	୪୨
୧୧.ଖରଞ୍ଙବଥ୍ଖ ହବଭବ ଶଚ୍ଚଘ୍ଖବ ଉଖବକ୍ଷ୍ଵଞସ	- ଭଚ୍ଚଘ୍ଚଚ୍ଚଭଞଚ୍ଚ ଳଞ୍ଙଞ୍ଙବକ୍ଷ୍ଵ ଘ୍ଚସଏ ଭବଯ୍ଙ୍ଙ	୪୩

BHARAT MUNDA SAMAJ(B.M.S.) CENTRAL UNIT BARIPADA

No.86-B.M.S(CU)PR(PHR) - F.4(2)(2) Baripada, Dt.27.01.2016

SAITO PUTHI (CLASS - III)

PUBLICATION NO. - 1

1. Edited by the following members of the Central Mundari Text Book Board of the B.M.S. Central Unit, Baripada.

(i)	Prof. Sanatana Munda	-	Khadambeda
(ii)	Mr. Kalachand Singh	-	Jagannathpur
(iii)	Mr. Manoj Kumar Munda	-	Khadambeda
(iv)	Mr. Natha Singh	-	Jaybilla.
(v)	Mr. Chnduram Singh	-	Kamalasole.
(vi)	Mr. Mahadev Singh	-	Girish Chandrapur
(vii)	Mr. Bijay Kumar Singh	-	Kamalasole.
(viii)	Mr. Budhiram Singh	-	Badasahi (Dahisahi)
(ix)	Mr. Buddhia Singh	-	Badasahi (Dahisahi)
(x)	Mr. Basanta Kumar Singh	-	Badasahi (Kenduasahi)
(xi)	Mr. Sunaram Singh	-	Dhobadhobani
(xii)	Mr. Gobardhan Singh	-	Ward No.-13, Baripada
(xiii)	Mr. Sukra Singh	-	Singhatia (Brahmatota)

2. Approved by the Central Bureau of Mundari Text Book preparation and production of the B.M.S., Central Unit, Baripada as a text book for Class-III.

3. Approved by the Central Board of Mundari Secondary Education of the B.M.S.Central Unit, Baripada for Class - III Examination.

4. Published by the B.M.S., Central Unit, Baripada (Previously Jamsedpur), at- Sripadganj, Ward No. 13, P.O.Baripada, Dist-Mayurbhanj(Orissa), Pin-757001, Contact No. - 94378 77424. PUBLICATION NO. - 1 / 2016 - 3000 Copies.

5. Copy right reserved by the B.M.S., Central Unit, Baripada. No part of this publication may be reproduced in any forms without the prior written permission of the publisher.

6. The same MUNDA Tribe is recorded as Bhumij, Teli Bhumij, Haladipokhria Bhumij, Haladipokhria Bhumija, Desi Bhumij, Desia Bhumij, Tamaria Bhumij, Desua Bhumij, Munda Kharia, Munda, Munda Lohara, Munda Mahalis, Nagbanshi Munda, Oriya Munda, Mundari, etc. in the Constitution(ST) Order 1950. Besides other Tribes, the Mundari language is mainly spoken by the above Tribes.

7. The Same Mundari Language is spoken in a different manner in different areas. The language written in this book may not satisfy all. Hence, valuable suggestions are hereby invited for the improvement of this book.

8. D.T.P. by Mr. Buddhia Singh, Badasahi (Dahisahi), Mob. - 9778041790 & Mr. Basanta Kumar Singh Badasahi (Kenduasahi), Mob. - 7381877413.

9. Printed at Meghasanee Printers, Baghara Road, Baripada - 757001 on behalf of the B.M.S. Central Unit, Baripada.

10. Price per copy Rs.50/-(Fifty) only. Postage charges extra as applicable.

ଭରଭଷବକ୍ସବଳବଭ ସ୍ୱଙ୍ଖଞ୍ଜଳଚ୍ଛ

	ଶଙ୍ଖସ୍ୱବ ସ୍ୱଙ୍ଖଞ୍ଜ		ଭବସଚ୍ଛବଳବଭ ସ୍ୱଙ୍ଖଞ୍ଜ
୧.	ସ୍ଟବଷସଞ୍ଚଚ୍ଛ	-	ସ୍ଟବସଞ୍ଚଚ୍ଛ
୨.	ଳବଷବଭସ	-	ଳବଷବଭସ
୩.	ଳବଷବଭସ	-	ଳବହବଭସ
୪.	ଫଫଫଉଙ୍କକ୍ସବଏ	-	ଉଙ୍କକ୍ସବଏ
୫.	ଉଙ୍କକ୍ସବଏ	-	ଉଙ୍କଭଙ୍କକ୍ସବଏ
୬.	ଚ୍ଛଚ୍ଛଷଚ୍ଛଖସ	-	ଚ୍ଛଚ୍ଛଷଚ୍ଛଖସ
୭.	ସ୍ୱଙ୍କଞଙ୍କଐ	-	ସ୍ୱଙ୍କଞଙ୍କଞଙ୍କଐ
୮.	ଭଚ୍ଛବଳଚ୍ଛକ୍ସଚ୍ଛଘ	-	ଭବସବଭଳସକ୍ସ
୯.	ଳଷବଭଉବ	-	ଳଷବଭଉବ
୧୦.	୧ସ୍ଟସ୍ପ ଚରକ୍ସସ୍ଟଚ୍ଛଭ	-	ଞ୍ଚଚ୍ଛଉକ୍ଷଚ୍ଛଞ୍ଚ ଷଚ୍ଛଖବ
୧ ୧.	୨ଭୟ ଚରକ୍ସସ୍ଟଚ୍ଛଭ	-	ଭବକ୍ସକ୍ଷଚ୍ଛଞ୍ଚ ଷଚ୍ଛଖବ
୧୨.	୩କ୍ସୟ ଚରକ୍ସସ୍ଟଚ୍ଛଭ	-	ବଚ୍ଛସକ୍ଷଚ୍ଛଞ୍ଚ ଷଚ୍ଛଖବ
୧୩.	ଝସଭଶଙ୍କକ୍ଷବକ୍ସ ଘଙ୍କଞ୍ଜଭରକ୍ସ	-	ଞ୍ଚଚ୍ଛଉ କ୍ଷରଭରଳବ
୧୪.	ଉଙ୍କବକ୍ଷ ଘଙ୍କଞ୍ଜଭରକ୍ସ	-	ଭବକ୍ସ କ୍ଷରଭରଳବ
୧୫.	ଚକ୍ଷଙ୍କକ୍ସବକ୍ଷ ଘଙ୍କଞ୍ଜଭରକ୍ସ	-	ସ୍ଟବଭଶସ କ୍ଷରଭରଳବ
୧୬.	ସ୍ୱଙ୍କଞ	-	ସ୍ୱଙ୍କଞ
୧୭.	ସ୍ୱଙ୍କଞ	-	ସ୍ୱଙ୍କସ୍ୱଙ୍କଞ

***

ঋঙ্কভয্বক্বস ভবসবএলসক্ব লষবভঊব

ক্তক্বক্তক্তষরঘ্কক্ব ঘ্কভবঞক্কভ ঋঙ্কভয্ব
লষক্কয্কঋভরয্ব

ষক্কখক্ক	ঋক্কও ক্ষরভরলব	ভবক্ব ক্ষরভরলব	ঘ্বএশস ক্ষরভরলব
ঋক্কও ক্ষক্কঋ	বঔ	বক্ষসএ	বক্ষর
ঋক্কও ক্ষক্কঋ	বঔ	বক্ষবএ	বভঙ্ক
ভবক্ব ক্ষক্কঋ	বঋ	বভরভ	বক্তর
বক্তস ক্ষক্কঋ	বচরঐ	বলসভ	বলক্ক
বক্তস ক্ষক্কঋ	ঙবচরঐ	ঙবলসভ	ঙবলক্ক

ঘ্বষক্করক্বর লবহস :- ভবসবএলসক্ব (ভচ্ছবলক্কক্বক্কঘক্ক) সঊসলবঞর মরঞবভ লষবভঊবক্বর বক্ব ক্কয্কঐ রঘ্ববঐ হবরশবলক্কক্বর ক্করক্ষবলবভ লবহসলক্ক ঊক্ক ঋবঘ্বঘ্বক্কক্বলক্ক ঘ্বষক্করক্বর ভবশসভ ক্করক্ষবলবভব. সভবলক্ক ঊক্ক বক্তস লসক্ষবঘ্ক ক্বরভ ষক্কভলক্ক ভবশসভ ঊক্ক লবরশর.

ভবসবএলসক্ব মসভবলক্কভঙ্ক মসভবচব :-

১. ঋক্কও ক্ষক্কঋ (ষক্কখক্ক) ক্বরচবঐ মসভব

		মসভব
ঋক্কও ক্ষরভরলব	বঔ	বঔ
ভবক্ব ক্ষরভরলব	বক্ষসএ	বক্ষসএ, ক্ষসএ
ভবক্ব ক্ষরভরলব	বক্ষবএ	বক্ষবএ, ক্ষবএ
ঘ্বএশস ক্ষরভরলব	বক্ষর	বক্ষর, ক্ষর
ঘ্বএশস ক্ষরভরলব	বভঙ্ক	বভঙ্ক, ভঙ্ক
ঘ্বএশস ক্ষরভরলব	বভঙ্কভ	বভঙ্কভ, ভঙ্কভ

୨. ଭବକ୍ସ କ୍ଷଙ୍କଞ (ଷଙ୍କଖେଙ୍କ) କ୍ସରଛବ ଐ ମସଭବ

		ମସଭବ
ଞଙ୍କଓ କ୍ଷରଭରଳବ	ବଞ୍ଚ	ବଞ୍ଚ
ଭବକ୍ସ କ୍ଷରଭରଳବ	ବଭରଭ	ବଭରଭ, ଭରଭ
ଣ୍ଟବଏଶସ କ୍ଷରଭରଳବ	ବଙ୍କ୍ଷର	ବଙ୍କ୍ଷର, ଙ୍କ୍ଷର

୩. ବଙ୍କ୍ଷସ କ୍ଷଙ୍କଞ (ଷଙ୍କଖେଙ୍କ) କ୍ସରଛବ ଐ ମସଭବ

		ମସଭବ
ଞଙ୍କଓ କ୍ଷରଭରଳବ	ବଛରଐ	ବଛରଐ
ଭବକ୍ସ କ୍ଷରଭରଳବ	ବଳସଭ	ବଳସଭ, ଳସଭ
ଣ୍ଟବଏଶସ କ୍ଷରଭରଳବ	ବଳଙ୍କ	ବଳଙ୍କ, ଳଙ୍କ
ଞଙ୍କଓ କ୍ଷରଭରଳବ	ଓବଛରଐ	ଓବଛରଐ,ବଛରଐ
ଭବକ୍ସ କ୍ଷରଭରଳବ	ଓବଳସଭ	Takin, kin
ଣ୍ଟବଏଶସ କ୍ଷରଭରଳବ	ଓବଳଙ୍କ	ଓବଳଙ୍କ, ଓବଳଙ୍କଳଙ୍କ, ଳଙ୍କଳଙ୍କ

ଗ୍ଭଷଙ୍କରକ୍ସର ଳବହସ :- ଭରଳବଶର ଙ୍କଯ୍ଙ୍କଐ ରଗ୍ଭବଐ, ରଗ୍ଭବଐ ମସଭବଳଙ୍କ ଞରଭବଶବ, ସଭବଳଙ୍କ ଓବଛଙ୍କଞଓରଭଙ୍କ ମସଭବଛବ.

ହବଶବକ୍ସଳଙ୍କକ୍ସର ମସଭବଳଙ୍କଭଙ୍କ ମସଭବଛବ :-

ଗ୍ଭଷଙ୍କରକ୍ସର ଳବହସ :- ଗ୍ଭଙ୍ଞଳଙ୍କକ୍ସର ମସଭବଳଙ୍କ ଞରଣ୍ଟବଳବଓର ହବଶବକ୍ସଳଙ୍କ ଭବଛଙ୍କଐଓବଭବ.

୧. ଞଙ୍କଓ କ୍ଷଙ୍କଞ (ଷଙ୍କଖେଙ୍କ)

ଞଙ୍କଓ କ୍ଷରଭରଳବ - ବଔ (ବଔ) ଣ୍ଟରଭ(ବଔ)

= ବଔ ଣ୍ଟରଭ(ବଔ)

= ଣ୍ଟରଭ(ବଔ)

ଭବକ୍ସ କ୍ଷରଭରଳବ -	ବକ୍ଷସଏ (ବକ୍ଷସଏ)	ଝ୍ଟରଭ(ବକ୍ଷସଏ)
	= ବକ୍ଷସଏ(କ୍ଷସଏ)	ଝ୍ଟରଭ(ବକ୍ଷସଏ)
	= ବକ୍ଷସଏ	ଝ୍ଟରଭ(ବକ୍ଷସଏ)
	=	ଝ୍ଟରଭ(ବକ୍ଷସଏ)
ଭବକ୍ସ କ୍ଷରଭରଳବ -	ବକ୍ଷବଏ (ବକ୍ଷବଏ)	ଝ୍ଟରଭ(ବକ୍ଷବଏ)
	= ବକ୍ଷବଏ(କ୍ଷବଏ)	ଝ୍ଟରଭ(ବକ୍ଷବଏ)
	= ବକ୍ଷବଏ	ଝ୍ଟରଭ(ବକ୍ଷବଏ)
	=	ଝ୍ଟରଭ(ବକ୍ଷବଏ)
ଝ୍ଟବଏଶସ କ୍ଷରଭରଳବ -	ବକ୍ଷର (ବକ୍ଷର)	ଝ୍ଟରଭ(ବକ୍ଷର)
	= ବକ୍ଷର(କ୍ଷର)	ଝ୍ଟରଭ(ବକ୍ଷର)
	= ବକ୍ଷର	ଝ୍ଟରଭ(ବକ୍ଷର)
	=	ଝ୍ଟରଭ(ବକ୍ଷର)
ଝ୍ଟବଏଶସ କ୍ଷରଭରଳବ -	ବଭଙ୍କ (ବଭଙ୍କ)	ଝ୍ଟରଭ(ବଭଙ୍କ)
	= ବଭଙ୍କ(ଭଙ୍କ)	ଝ୍ଟରଭ(ବଭଙ୍କ)
	= ବଭଙ୍କ	ଝ୍ଟରଭ(ବଭଙ୍କ)
	=	ଝ୍ଟରଭ(ବଭଙ୍କ)
ଝ୍ଟବଏଶସ କ୍ଷରଭରଳବ -	ବଭଙ୍କଭ (ବଭଙ୍କଭ)	ଝ୍ଟରଭ(ବଭଙ୍କଭ)
	= ବଭଙ୍କଭ(ଭଙ୍କଭ)	ଝ୍ଟରଭ(ବଭଙ୍କଭ)
	= ବଭଙ୍କଭ	ଝ୍ଟରଭ(ବଭଙ୍କଭ)
	=	ଝ୍ଟରଭ(ବଭଙ୍କଭ)

୨. ଭବକ୍ସ କ୍ଷଙ୍କ (ଷଙ୍କଖଙ୍କ)

ଙ୍କଙ୍କଓ କ୍ଷରଭରଳବ -	ବଙ୍କ (ବଙ୍କ)	ଝ୍ଟରଭ(ବଙ୍କ)
	= ବଙ୍କ	ଝ୍ଟରଭ(ବଙ୍କ)
	=	ଝ୍ଟରଭ(ବଙ୍କ)

ଭବକ୍ସ କ୍ଷରଭରଳବ -	ବଭରଭ(ବଭରଭ)		ଷ୍ଟରଭ(ବଭରଭ)
	= ବଭରଭ(ଭରଭ)		ଷ୍ଟରଭ(ବଭରଭ)
	= ବଭରଭ		ଷ୍ଟରଭ(ବଭରଭ)
	=		ଷ୍ଟରଭ(ବଭରଭ)
ଷ୍ଟବଏଶସ କ୍ଷରଭରଳବ -	ବକ୍ଟର(ବକ୍ଟର)		ଷ୍ଟରଭ(ବକ୍ଟର)
	= ବକ୍ଟର(କ୍ଟର)		ଷ୍ଟରଭ(ବକ୍ଟର)
	= ବକ୍ଟର		ଷ୍ଟରଭ(ବକ୍ଟର)
	=		ଷ୍ଟରଭ(ବକ୍ଟର)

୩. ବକ୍ଟସ କ୍ଷକ୍ଟଙ୍କ (ଷକ୍ଟଖକ୍ଟ)

ଙକ୍ଟଓ କ୍ଷରଭରଳବ -	ବଚ୍ଚରଐ(ବଚ୍ଚରଐ)		ଷ୍ଟରଭ(ବଚ୍ଚରଐ)
	= ବଚ୍ଚରଐ		ଷ୍ଟରଭ(ବଚ୍ଚରଐ)
	=		ଷ୍ଟରଭ(ବଚ୍ଚରଐ)
ଭବକ୍ସ କ୍ଷରଭରଳବ -	ବଳସଭ(ବଳସଭ)		ଷ୍ଟରଭ(ବଳସଭ)
	= ବଳସଭ(ଳସଭ)		ଷ୍ଟରଭ(ବଳସଭ)
	= ବଳସଭ		ଷ୍ଟରଭ(ବଳସଭ)
	=		ଷ୍ଟରଭ(ବଳସଭ)
ଷ୍ଟବଏଶସ କ୍ଷରଭରଳବ -	ବଳକ୍ଟ(ବଳକ୍ଟ)		ଷ୍ଟରଭ(ବଳକ୍ଟ)
	= ବଳକ୍ଟ(ଳକ୍ଟ)		ଷ୍ଟରଭ(ବଳକ୍ଟ)
	= ବଳକ୍ଟ		ଷ୍ଟରଭ(ବଳକ୍ଟ)
	=		ଷ୍ଟରଭ(ବଳକ୍ଟ)

ଗ୍ଭଷକ୍ଟରକ୍ସର ଳବହସ :- (୧) ଞବଚ୍ଚରଐ, ଞବଳସଭ, ଞବଳକ୍ଟ ସଉସଳବଞର ଉକ୍ଟ ଞବଚ୍ଚକ୍ଟଙ୍କଞରଭଙ୍କ ସଞଙ୍କଚବ.

(୨) ହବଶବକ୍ସଗ୍ଭବ ହରଞବ ମସଙ୍କସଭବଏ ହସକ୍ଷସଏ ହବଶବକ୍ସ କ୍ସରଚକ୍ଟଶର ମସଭବଗ୍ଭବ କ୍ଟଳକ୍ଟକ୍ସର କ୍ଟଙ୍କକ୍ଟଐକ୍ସରଚବଐ ଳବହସ ରଭୟର ମସଭବ ଉକ୍ଟ କ୍ଟଙ୍କକ୍ଟଐଶରଚବ.

ହସକ୍ଷସଏ ହବଶବକ୍ବଳଛକ୍ବର ମସଭବଳଛଭଙ୍କ ମସଭବଛବ

ଙ୍କଛଊ କ୍ଷରଭରଳବ :- ବଔ(ବଔ) ଛଖବଐଞର(ବଔ) ଷ୍ଟରଭ(ବଔ).

= ବଔ ଛଖବଐଞର(ବଔ) ଷ୍ଟରଭ(ବଔ).

= ଛଖବଐଞର ଷ୍ଟରଭ(ବଔ).

ଭବକ୍ବ କ୍ଷରଭରଳବ :- ବକ୍ଷସଏ(ବକ୍ଷସଏ) ଛଖବଐଞର(ବକ୍ଷସଏ) ଷ୍ଟରଭ(ବକ୍ଷସଏ).

= ବକ୍ଷସଏ(କ୍ଷସଏ) ଛଖବଐଞର(କ୍ଷସଏ) ଷ୍ଟରଭ(ବକ୍ଷସଏ).

= ବକ୍ଷସଏ ଛଖବଐଞର(କ୍ଷସଏ) ଷ୍ଟରଭ(ବକ୍ଷସଏ).

= ଛଖବଐଞର ଷ୍ଟରଭ(ବକ୍ଷସଏ).

ଭବକ୍ବ କ୍ଷରଭରଳବ :- ବକ୍ଷବଏ(ବକ୍ଷବଏ) ଛଖବଐଞର(ବକ୍ଷବଏ) ଷ୍ଟରଭ(ବକ୍ଷବଏ).

= ବକ୍ଷବଏ(କ୍ଷବଏ) ଛଖବଐଞର(କ୍ଷବଏ) ଷ୍ଟରଭ(ବକ୍ଷବଏ).

= ବକ୍ଷବଏ ଛଖବଐଞର(କ୍ଷବଏ) ଷ୍ଟରଭ(ବକ୍ଷବଏ).

= ଛଖବଐଞର ଷ୍ଟରଭ(ବକ୍ଷବଏ).

ଷ୍ଟବଏଶସ କ୍ଷରଭରଳବ :- ବକ୍ଷର(ବକ୍ଷର) ଛଖବଐଞର(ବକ୍ଷର) ଷ୍ଟରଭ(ବକ୍ଷର).

= ବକ୍ଷର(କ୍ଷର) ଛଖବଐଞର(କ୍ଷର) ଷ୍ଟରଭ(ବକ୍ଷର).

= ବକ୍ଷର ଛଖବଐଞର(କ୍ଷର) ଷ୍ଟରଭ(ବକ୍ଷର).

= ଛଖବଐଞର(କ୍ଷର) ଷ୍ଟରଭ(ବକ୍ଷର).

= ଛଖବଐଞର(କ୍ଷର) ଷ୍ଟରଭ(ବକ୍ଷର).

ଷ୍ଟବଏଶସ କ୍ଷରଭରଳବ :- ବଭଙ୍କ(ବଭଙ୍କ) ଛଖବଐଞର(ବଭଙ୍କ) ଷ୍ଟରଭ(ବଭଙ୍କ).

= ବଭଙ୍କ(ଭଙ୍କ) ଛଖବଐଞର(ଭଙ୍କ) ଷ୍ଟରଭ(ବଭଙ୍କ).

= ବଭଙ୍କ ଛଖବଐଞର(ଭଙ୍କ) ଷ୍ଟରଭ(ବଭଙ୍କ).

= ଛଖବଐଞର(ଭଙ୍କ) ଷ୍ଟରଭ(ବଭଙ୍କ).

= ଛଖବଐଞର ଷ୍ଟରଭ(ବଭଙ୍କ).

ଷ୍ଟବଏଶସ କ୍ଷରଭରଳବ :- ବଭଙ୍କଭ(ବଭଙ୍କଭ) ଛଖବଐଞର(ବଭଙ୍କଭ) ଷ୍ଟରଭ(ବଭଙ୍କଭ).

= ବଭଙ୍କଭ(ଭଙ୍କଭ) ଛଖବଐଞର(ଭଙ୍କଭ) ଷ୍ଟରଭ(ବଭଙ୍କଭ).

= ବଭଙ୍କଭ ଛଖବଐଞର(ଭଙ୍କଭ) ଷ୍ଟରଭ(ବଭଙ୍କଭ).

= ଛଖବଐଞର(ଭଙ୍କଭ) ଷ୍ଟରଭ(ବଭଙ୍କଭ).

= ଛଖବଐଞର ଷ୍ଟରଭ (ବଭଙ୍କଭ)

ଗ୍ବଷଛରକ୍ବର ଳବହସ :- ରଭଳବଶର ଛଯ୍ଛଐ ହସକ୍ଷସଏ ହବଶବକ୍ବଳଛକ୍ବର ମସଭବଳଛ ମସଭବ ଉଷବଖସଛଛବ.

ଳଙ୍ଘଭଙ୍ଘକ୍ଷସ

୧. କ୍ଷବଞବକ୍ସ କ୍ସର ଛକ୍ଷହବଭ ସ୍ୱଙ୍ଘଞ୍ଚଳଛକ୍ସରଇବଐ ମସଭବଳଛ ଛକ୍ଷରଛ୍ଚର ?

(ଛ) ବଐ, ବକ୍ଷସଏ, ବକ୍ଷବଏ

(ଚ୍ଛ) ବକ୍ଷର, ବଭଙ୍ଘ, ବଭଙ୍ଘଭ

(କ୍ଷ) ବଞ୍ଚ, ବଭରଭ, ବଚ୍ଛର

(ଇ) ବଚରଐ, ବଳସଭ, ବଳଛ

(ଏ) ଞବଚରଐ, ଞବଳସଭ, ଞବଳଛ

୨. ସ୍ୱଙ୍ଘଞ୍ଚଳଛକ୍ସର ମସଭବଳଛ ଞ୍ଚରଷ୍ଟବଳବଞର ସ୍ୱଙ୍ଘସ୍ୱଙ୍ଘଞ୍ଚଳଛ ଛକ୍ଷରଛ୍ଚର.

(ଛ) ବଐ, ବକ୍ଷସଏ, ବକ୍ଷବଏ, ବକ୍ଷର, ବଭଙ୍ଘ, ବଭଙ୍ଘଭ, କ୍ଷଛଐଞର ଷ୍ଟରଭ ?

(ଚ୍ଛ) ବଞ୍ଚ, ବଭରଭ, ବଚ୍ଛର କ୍ଷଛଐଞର ଷ୍ଟରଭ ?

(କ୍ଷ) ବଚରଐ, ବଳସଭ, ବଳଛ କ୍ଷଛଐଞର ଷ୍ଟରଭ ?

୩. ବଐ, ଛଖବଐ, ଷ୍ଟରଭ କ୍ଷଛଐଞର ମସଭବଳଛ ଞ୍ଚରଷ୍ଟବଳବଞର ଞଙ୍କକ୍ସସଚବ ହସକ୍ଷସଏ ସ୍ୱଙ୍ଘସ୍ୱଙ୍ଘଞ୍ଚ ଛକ୍ଷରଛ୍ଚର ?

ବଭବ ବକ୍ସ ଙ୍ଗବଚ୍ଛ

ଝ୍ଟକ୍ସସ ଳବକ୍ଷବମବଭଉଲ ଝ୍ଟସଏ

ହଚ୍ଛଶଚ୍ଛଭଭବଞଷଚ୍ଛଙ୍କକ୍ସ

ବଭବ-ଙ୍ଗବଚ୍ଛ ଶର ବଭଙ୍କଳର ହଚ୍ଛଭଚ୍ଛଙ୍ଗ ଞବଭଙ୍କବଳସଭ ବକ୍ସ ହଚ୍ଛଙ୍ଗ-ଭଙ୍କଚ୍ଛ ଚ୍ଛଙ୍ଗଳବଞର ବଝ୍ଟଙ୍କକ୍ଷ ଷବକ୍ସବ ହବଭଙ୍କବଳସଭ. ସଭବଞର ବଳସଭଶର ଙ୍ଗବକ୍ସବଏ ଭଚ୍ଛଏଶବ . ବଳସଭଳର ଙ୍ଗବକ୍ସବଏ ଭଚ୍ଛଏଶବ ଙ୍ଗରଭଞର ଙ୍କଯ୍ଙ୍କଐଳବଞର ହଚ୍ଛବକ୍ସବଳସଭବଭଙ୍କ.

ବଭବ-ଙ୍ଗବଚ୍ଛ ଶର ବଭଙ୍କଳର ହବଶବକ୍ସଳସଭ ସଞଙ୍କଞବଭଙ୍କଭବ. ଷସଭସଐ ଉଚ୍ଛ ବଙ୍କବଐ ବଭବ ଙ୍ଗରଭଞର ଙ୍ଗବଚ୍ଛ ଶରଐ ଙ୍କଉଙ୍କଭବଞବଭଙ୍କଭବଐ ବକ୍ସ ଷସଭସଐ ଉଚ୍ଛ ବଙ୍କବଐ ଙ୍ଗବଚ୍ଛ ଙ୍ଗରଭଞର ବଭବଶରଐ ଙ୍କଉଙ୍କଭବଞବଭଙ୍କଭବଐ. ରଭଳବଶର ଙ୍ଗବଚ୍ଛ ବକ୍ସ ବଭବଶର ଷସଭସଐ ଉଚ୍ଛ ବଙ୍କବଐ ଝ୍ଟବଳସଏ-ବଭବ, ଝ୍ଟବଳସଏ-ଙ୍ଗବଚ୍ଛ, ଷଙ୍କଯ୍ସଏ-ବଭବ, ଷଙ୍କଯ୍ସଏ-ଙ୍ଗବଚ୍ଛ, ଚ୍ଛସଝ୍ଟବ, ଚ୍ଛସଝ୍ଟସ, ଙ୍ଗବଙ୍କଙ୍କଚ୍ଛ, ଷବଞଚ୍ଛଙ୍ଗ, ଉବଉବ, ଭଙ୍କର, ଉବସ, ଭଚ୍ଛଷଚ୍ଛଭବସଚ୍ଛ, ରଙ୍କବଭ ଙ୍ଗରଭଞରଳସଭ ଙ୍କଉଙ୍କଭବଞବଭଙ୍କଭବ. ରଭଳବଶର ବଭବ-ଙ୍ଗବଚ୍ଛ ଶର ଙ୍କକ୍ସସଐ, ଙ୍ଗରକ୍ସଚ୍ଛଙ୍ଗ, ଳରଯ୍ବ, ଙ୍ଗସଯ୍ସ, ଝ୍ଟସଙ୍ଗ, ଝ୍ଟଙ୍କଳଙ୍କକ୍ସସ, ଉବକ୍ସଙ୍କ, ଚ୍ଛଙ୍କଭଙ୍କକ୍ସ, ମରଘର, ମଙ୍କଚ୍ଛଙ୍କକ୍ସଙ୍କଉ, ହସରଭଲ, ହଚ୍ଛଭଞଙ୍କ, ଷବସ, ଳବଖଳଚ୍ଛଙ୍ଗ ରଙ୍କବଭ ଙ୍ଗରଭଞରଳସଭ ଙ୍କଉଙ୍କଭବଞବଭଙ୍କଭବ. ସଭବଞର ବଭବ-ଙ୍ଗବଚ୍ଛ ଶର ଙ୍ଗବଘବଏ ଶଙ୍କକ୍ସଙ୍କ . ବଳସଭଳର ଙ୍ଗବଘବଏ ଶଙ୍କକ୍ସଙ୍କ ଙ୍ଗରଭଞର ଙ୍କଯ୍ଙ୍କଐଳବଞର ହଚ୍ଛବକ୍ସବଳସଭବଭଙ୍କ.

ବଭବ-ଙ୍ଗବଚ୍ଛ ଶର ବଭଙ୍କଳର ସଝ୍ଟଳଙ୍କକ୍ଷଞର ସଉସଳବଞର ଭସଐଉଚ୍ଛ ବଙ୍କବଐ ଙ୍ଗବଝ୍ଟଗ୍ଚଚ୍ଛକ୍ସ ଙ୍ଗରଭଞରଳସଭ ଙ୍କଉଙ୍କଭବଞବଭଙ୍କଭବ. ଙ୍ଗବଝ୍ଟଗ୍ଚଚ୍ଛକ୍ସଳର ହଚ୍ଛବକ୍ସବସଐଚ୍ଛର ଙ୍ଗରଭଞରଳସଭ ଙ୍କଉଙ୍କଭବଞବଭଙ୍କଭବ. ଙ୍ଗବଝ୍ଟଗ୍ଚଚ୍ଛକ୍ସ ଞବଐଞରଛବଐ ଚ୍ଛକ୍ଷ-ଚ୍ଛଚ୍ଛଖବଚ୍ଛ ସଞଙ୍କସଐଚ୍ଛର ଙ୍ଗରଭଞରଳସଭ ଙ୍କଉଙ୍କଭବଞବଭଙ୍କଭବ. ସଭବଞର ବଭବ-ଙ୍ଗବଚ୍ଛ ଶର ଙ୍ଗବକ୍ସବଏ ଶଙ୍କକ୍ସଙ୍କ . ବଳସଭଳର ଙ୍ଗବକ୍ସବଏ ଶଙ୍କକ୍ସଙ୍କ ଙ୍ଗରଭଞର ଙ୍କଯ୍ଙ୍କଐଳବଞର ହଚ୍ଛବକ୍ସବଳସଭବଭଙ୍କ.

ଝ୍ଟରଚ୍ଛରଖରଉ ହବଭକ୍ସର ବଭବ-ଙ୍ଗବଚ୍ଛ ଶର ବଭଙ୍କ ଭବଶରଭ ହଙ୍କଖସ ଝ୍ଟଙ୍କଏଶଙ୍କଞସ ଭବଙ୍କଳବଞର ବଘବଉସହବଭଙ୍କଭବଳସଭ ବକ୍ସ ଷଚ୍ଛଭଶବଘବ ଷଚ୍ଛସହବଭକ୍ସର ବଭଙ୍କଚ୍ଛଶର ବଭବ-ଙ୍ଗବଚ୍ଛ ଙ୍ଗରଭଞର ମସଭବ ସକ୍ସସ ହବଭଙ୍କଭବଳସଭ. ରଭଳବଶର, ବଭବ-ଙ୍ଗବଚ୍ଛ ଳଚ୍ଛବଐ ବଭବ-ଙ୍ଗବଚ୍ଛ ବକ୍ସ ଚ୍ଛଯ୍ଚ୍ଛଐ ବଭବ-ଙ୍ଗବଚ୍ଛ ଳଚ୍ଛବଐ ବଭବ-ଙ୍ଗବଚ୍ଛ ଶର ଭଷଚ୍ଛଶଚ୍ଛଭବବଭ ଉଚ୍ଛ ଙ୍ଗରଭଞର ମସଭବ ସମସ ହବଭଙ୍କଭବଳସଭ. ସଭବଞର ବଭବ-ଙ୍ଗବଚ୍ଛ ଶର ଭଷଚ୍ଛଶଚ୍ଛଭବବଭ . ବଳସଭଳର ଭଷଚ୍ଛଶଚ୍ଛଭବବଭ ଙ୍ଗରଭଞର ଙ୍କଯ୍ଙ୍କଐଳବଞର ହଚ୍ଛବକ୍ସବଳସଭବଭଙ୍କ.

ଳଙ୍ଗଭଙ୍ଗକ୍ଷସ

୧. ଞବକ୍ସବଏ ଭକ୍ଟଏଶବ ଟ୍ଟଳଟ୍ଟଛ ବକ୍ସ ଳବଭବଐକ୍ସରଛବଐ ?

୨. ଞବଘବଏ ଶଙ୍କକ୍ସଙ୍କ ଟ୍ଟଳଟ୍ଟଛ ବକ୍ସ ଳବଭବଐକ୍ସରଛବଐ ?

୩. ଞବକ୍ସବଏ ଶଙ୍କକ୍ସଙ୍କ ଟ୍ଟଳଟ୍ଟଛ ବକ୍ସ ଳବଭବଐକ୍ସରଛବଐ ?

୪. ଭଷଟ୍ଟଶଟ୍ଟଭବଭ ଟ୍ଟଳଟ୍ଟଛ ବକ୍ସ ଟ୍ଟଳଟ୍ଟକ୍ଷରଳବଭଙ୍କ ମସଭଶସବ ?

ଢ୍ଟଙ୍କଢ୍ଢ ଭବଢ୍ଢସ ଶବଖସ ଢ୍ଢଙ୍କଢ୍ଢଙ୍କଭ

ଢ୍ଢକ୍ସସ ଙ୍କବଉଷଙ୍କ ଢ୍ଢସଏ

ଭଢ୍ଟଯ୍ଟଢ୍ଢଟଖ

ଢ୍ଟଙ୍କଢ୍ଢ ଭବଢ୍ଢସ ଶବଖସ ଢ୍ଢଙ୍କଢ୍ଢଙ୍କଭ ଷଢ୍ଟଭଳଢ୍ଟବଐ ଭବଗରଭ ସଢ୍ଢଙ୍କ କ୍ସବଢ୍ଢସଳବ ଳବହସ. ରଭଷଙ୍କକ୍ଷବଏ ଷଢ୍ଟଭଳଢ୍ଟବଐ କ୍ସବଢ୍ଢସଳବ ଳବହସ, ଳବହସଳରକ୍ସର ଳବର ମବଭବଢ୍ଟବଙ୍ଗ. ହଢ୍ଟଞ-ଭଙ୍ଗଛ ମବଭବଳବଞର ଳରଢ୍ଟରଖବଐଳଢ୍ଟ, ଉଢ୍ଟକ୍ଷବ ବଭଙ୍କ ଞସଢ୍ଢସଏ ଢ୍ଟଖବଐ ଢ୍ଟଖବଐ ଶବଖସଭଙ୍କଭ ଢ୍ଢଙ୍କଢ୍ଢଙ୍କଭଳଢ୍ଟବ.

ଷଢ୍ଟଭଳଢ୍ଟ ଭଷଙ୍କଭଯ୍ଟସଞର ଶବଖସଳଢ୍ଟ ଭବସଳସବ, ଢ୍ଟଢ୍ଟଭଢ୍ଟଐ-ଢ୍ଟରଛଗ୍ସ ଞଙ୍କଢ୍ଢସଏଳସବ, ଷଢ୍ଟଗ୍ସଢ୍ଟଐକ୍ସର ଙ୍କଢ୍ଟଛଢ୍ଟଉ ଭଙ୍କଢ୍ଢଙ୍କଐ ଭବଛବକ୍ସ ଞରଳଢ୍ଟ ଞଷଢ୍ଟକ୍ଷଳସବ. ଙ୍କଢ୍ଟଉ ଷଢ୍ଟଖଢ୍ଟ ଢ୍ଢବଭଳସବଐ. ବଛରଐ ଙ୍କରଞବଳଢ୍ଟଞବଭବରଐ ଶବଖସ ଢ୍ଢଙ୍କଢ୍ଢଙ୍କଭ ଢ୍ଢରଭବଐଭଙ୍କଭ, ଷରଛ ଭବ....ଷରଛ. ଢ୍ଟଳଢ୍ଟଛ ଉଙ୍କକ୍ସବଏର ରଗ୍ସରଐଛବଐ. ଉଙ୍କକ୍ସବଏ ଳବକ୍ସ ଶବଖସ ଢ୍ଢଙ୍କଢ୍ଢଙ୍କଭ ଙ୍କଙ୍ଗର ଳବର ଢ୍ଢଙ୍କଶବଖବଐ. ଙ୍କରଭଳରଉବଳଢ୍ଟ, ଢ୍ଟଢ୍ଟଭରଭ ଷଢ୍ଟଖଢ୍ଟଞର ଉଙ୍କକ୍ସବଏଛବଭଙ୍କଭ ଙ୍କରଭଞର ଷରରଳରଉବଳଢ୍ଟ. ବଳଢ୍ଟ ଢ୍ଟଯ୍ଟଛଐ ହରଞବଭବଐ ଳବର ଙ୍କଯ୍ଟଙ୍କଐଳବଞର ଙ୍କଢ୍ଟଛଢ୍ଟଉ ଙ୍କଢ୍ଟଛଢ୍ଟଉ ଯ୍ଟବଭଯ୍ଟବଐ ଳଢ୍ଟ ଢ୍ଢବଭଳରଉବ. ସଉସଳସବଳଢ୍ଟ ଶବଖସ ଢ୍ଟଖବଐ ଢ୍ଟଖବଐ.

ଶବଖସ ଢ୍ଢବଭଭସଐ ଢ୍ଢବହବଢ୍ଟବଙ୍ଗଳବଭବଐ, କ୍ସଢ୍ଟଘରଉ ଶଙ୍କମଙ୍କ, ଢ୍ଟଞର ଶଢ୍ଟବଖଢ୍ଟଐଶର ଭଢ୍ଟଭଯ୍ଟକ୍ଷ ଉଷଢ୍ଟଞସ. ବଛରଐ ଙ୍କରଞବଳଢ୍ଟଞବଭବଛରଐ, ଉଢ୍ଟକ୍ଷବମସ ବକ୍ଷଢ୍ଟଢ୍ଟର ଶସଛଙ୍କଶଢ୍ଟଐଳବ ! ଉଙ୍କକ୍ସବଏଛବଭଙ୍କଭ ବକ୍ସ ଶବଖସ ଢ୍ଢଙ୍କଢ୍ଢଙ୍କଭଶସଛବଭଙ୍କଭ. ଷବଞଙ୍କକ୍ସରଭ ଙ୍କଙ୍ଖଙ୍କଳବଙ୍କବଐ ଢ୍ଟଖବଐକ୍ସରଳଢ୍ଟ ଙ୍କଙ୍ଭଙ୍କଳରଉବ. ଶବଖସ ଢ୍ଢବଢ୍ଢବଭଭସଐ ଢ୍ଟଖବଐ ଉଙ୍କବକ୍ସ ହବଢ୍ଟବଐକ୍ସର ଶବଖସଐ ଉଙ୍କଭଳସବଐ ବକ୍ସ ଢ୍ଟଯ୍ଟଛଐ ଢ୍ଢଙ୍କଏଶଙ୍କଞସଳଢ୍ଟ କ୍ଟବଭଞସ ଢ୍ଟବଭଞସଳଢ୍ଟ ଉଙ୍କଭହବଭବ. ବଳଢ୍ଟଳଢ୍ଟ ହବଶବକ୍ସବଳବଭବ ଉଢ୍ଟ, ହରଞବଛ ଳବରଳଢ୍ଟ କ୍ଷବଭଉବଛବ ବକ୍ସ କ୍ସବଢ୍ଢସଳବ କ୍ସବଢ୍ଢସଳବ ଞରଳଢ୍ଟ ଉଙ୍କକ୍ସବଏଛବ . ଶବଖସ ଢ୍ଢଙ୍କଢ୍ଢଙ୍କଭ ଷଢ୍ଟଭଳଢ୍ଟ ଭବରଶବ ଭବରଶବଞରଳଢ୍ଟ ଢ୍ଢଙ୍କଢ୍ଢଙ୍କଭଳସବ. ଷଢ୍ଟଢ୍ଟକ୍ଟକ୍ସ ହବଢ୍ଟବଐଳଢ୍ଟକ୍ସର ଞବସଳରଭ ଷଢ୍ଟଖଢ୍ଟଳଢ୍ଟ କ୍ଷରରକ୍ଷରକ୍ଷଳଢ୍ଟ ଷଙ୍କଭଯ୍ଟସଳରଭବ. ଶବଖସ ଢ୍ଢଙ୍କଢ୍ଢଙ୍କଭଳଢ୍ଟ ଉଙ୍କକ୍ସବଏଳରଉବଳଢ୍ଟ,

ଶବଖସ ଶବଖସ ଙ୍କରଭରଛବଳଢ୍ଟ

ଗ୍ସଙ୍କସକ୍ଷବ ଭଙ୍କକ୍ସଙ୍କ ଶବଖସ ଶବ

ଢ୍ଟଙ୍କ କ୍ସର ଉଢ୍ଟ ଢ୍ଟଙ୍କବକ୍ଷରଢ୍ଟରଶବ

ଳବର କ୍ସର ଉଢ୍ଟ ଢ୍ଟରଷଙ୍କଭଯ୍ଟସ ଢ୍ଟବଭଯ୍ଟସ ଞବଢ୍ଟରକ୍ଷର ହଢ୍ଟଞ୍ଜସଛବ ଶବ .

ଗ୍ଧଛଭରଭଞରଳଛ ଳଷଛରଉଲଳରଉବ, ଉସଏ ଉବଏ ଉସଛ୍ରସଏ ଉବଏ

ଶବଖସଳଛ ଗ୍ଧଙ୍କଗ୍ଧଙ୍କଭ ଞବଭ.

ଛ୍ରଙ୍କଗ୍ଧ ଭବଗ୍ଧସ ଳବହସ, ସକ୍ଷସ ଭଙ୍କଛ, ହଛବକ୍ସ-ହଛଛ୍ରଛବକ୍ସ ବକ୍ସ ହବରକ୍ସଙ୍କ ହବଶବକ୍ସଳଛ ଶବଖସ ଗ୍ଧଙ୍କଗ୍ଧଙ୍କଭ କ୍ଷରକ୍ଷଞର ସଗ୍ଧଙ୍କଳଛ କ୍ସବଗ୍ଧସଳବହବଭବ. ଶବଖସ ଗ୍ଧଙ୍କଗ୍ଧଙ୍କଭଳଛଳର ଭବଙ୍କଶସ ଛ୍ରରକ୍ସରଐ ଭଷଙ୍କହବ ବକ୍ସ ଗ୍ୱଙ୍କଏଳସ ଛ୍ରରକ୍ସରଐ ଶଙ୍କରଖ ଛ୍ରସଗ୍ୱଷବ ଛଙ୍କବଳରଉଳଛବ. ଶବଖସ ଗ୍ଧଙ୍କଗ୍ଧଙ୍କଭଳଛ କ୍ସବଗ୍ଧସଳବଞର ଛଖବଐ ଞଙ୍କଖଙ୍କଳବଙ୍କଭସଐଳର ହଛବକ୍ସବଳସବଳଛ.

ଳଙ୍କଭଙ୍କକ୍ଷସ

୧. ମସଞ୍ଜଞବଏ ଶବଖସଳଛ ଗ୍ଧଙ୍କଗ୍ଧଙ୍କଭଳଛବ ?

୨. ଷଛଭଳଛ ଳବଭବଏଐଞର ଶବଖସଳଛ ଭବସଳସବ ?

୩. ଶବଖସ ଗ୍ଧଙ୍କଗ୍ଧଙ୍କଭ ଉଙ୍କକ୍ସବଏଗ୍ୱବ ଉଙ୍କକ୍ସବଏରଛ୍ରର ?

ଗ୍ଧସଳବଉବକ୍ସ

ଗ୍ଧକ୍ସସ ଙ୍କଛଖବଉରଭଲ ଗ୍ଧସଏ(ଭବଯ୍ଙ୍କ)

ଶସକ୍ସସଗ୍ଧମଛଭଉକ୍ସଛ ଛ୍ରଙ୍କକ୍ସ

ଗ୍ଧସଙ୍କସଖସଛ୍ରବଖ ଭଙ୍କକ୍ସଙ୍କ କ୍ଷବଞବକ୍ସ-କ୍ସର ଭବକ୍ଷସଛ୍ରବଖ ଖବଞଙ୍କ ଙ୍କରଭବଐ. ଭଙ୍କକ୍ସଙ୍କଗ୍ଧବ ଉଛ ଙ୍କଞଞଛକ୍ସ-ଉଛଳଖସଭ ହସକ୍ଷସଏବଳବଭବ. ସଭବ ଖବଞଙ୍କକ୍ସର ଙ୍କଙ୍କଭଯ୍ବ ଖଛଖଛଳଛ ଗ୍ଧବଏଶସଶର ଛଖବଐ ଳବଞର ଙ୍କରଭବଐଳଛବ. ଖଛକ୍ସସ ଖବଖବଙ୍କଳର ସଭବ ଖବଞଙ୍କକ୍ସରଭ ହଛଞଛଖଛଖଛଶର ଭଙ୍କଶସକ୍ଷରଳବଳଛ ଙ୍କବଭବଞସଏଶସଛବ. ବଛବଐ ଙ୍କବକ୍ସବଏ ଭବଳଖଙ୍କକ୍ଷ ଛଖବଐ ଞରଛବଉ ଗ୍ଧସଏଶସ ଖବଗ୍ଧଙ୍କକ୍ସଛଐ ଗ୍ଧବଐସକ୍ସର ଙ୍କଛଛଛଉ ଙ୍କରକ୍ଷବ ଛଖବଐ ଙ୍କରଭବଐ. ସଭବ ଙ୍କରକ୍ଷବ ଛଖବଐକ୍ସରଶର ଖବଞଙ୍କକ୍ସରଭ ଖଛଭଳଛ ବକ୍ସ ହବଛ୍ରବଐ ଖବଞଙ୍କଳଛକ୍ସରଭ ଖଛଭଳଛ ଛକ୍ଷ ସଞଙ୍କଭଞବଭବଳଛ. ସଭବଉଛ ମବଗ୍ଧବଖସ ସଗ୍ଧଳଙ୍କକ୍ଷ ଳଛ ଙ୍କରଭରଛବଚ୍ଛ. ଙ୍କଛଉଖଙ୍କ ଙ୍କବଗ୍ଧଗ୍ଧଛକ୍ସ ଶର ସଭବ ସଗ୍ଧଳଙ୍କକ୍ଷକ୍ସର ଉଛ ଛକ୍ଷ ସମସହବଳଛବଐ.

ଭବଖର ଖବଖବଙ୍କ ଛକ୍ଷଞବଭ ଖଛଭଳଛଳର ସଗ୍ଧଙ୍କ ଗ୍ଧଙ୍କଳଙ୍କବଳଛବରଐ. ଙ୍କଙ୍କଗ୍ଧସଏ ଙ୍କଙ୍କଗ୍ଧସଏ ଉଛ କ୍ଷବଯ୍ଙ୍କଳଛ ଳସକ୍ସସଏ ସଉସଳବଞର ହଛଙ୍କ ସକ୍ସସଳଛବରଐ. ସଭବଞର ହଛଞଛଖଛଭ କ୍ସବଗ୍ଧସଳବଞର ଉସରଭ ଶର ଛକ୍ଷ ଳଛ ଗ୍ଧରଭଛବଚ୍ଛ. କ୍ସରଭଗ୍ଧବ ସଭବ ସଗ୍ଧଳଙ୍କକ୍ଷକ୍ସର ଶର ଛକ୍ଷଞବଭବରଐ. କ୍ସରଭଗ୍ଧବ ଉଛ ହଛଭଛଙ୍କବଞରଚ୍ଛବଐ ଶର ମଖଛଗ୍ଧବ ଭଛଐ ଶରଚ୍ଛବରଐ. ସଭବଞର ବଚ୍ଛବଐ ଗ୍ଧବଳସଏବଭବ ଭବଖର ଖବଖବଙ୍କ ଖରଭରଳବଞର ସଗ୍ଧଳଙ୍କକ୍ଷଞର ସଉସ ଞଙ୍କଳବରଶସଚ୍ଛବରଐ. ହଛଞଛଖଛଭ ମଖଛଗ୍ଧବ କ୍ସରଭଗ୍ଧବ ଙ୍କରଭଞରଳଛ କ୍ସବଐବଶସଚ୍ଛବ. କ୍ସରଭଗ୍ଧବ ଉଛ ଳବଚ୍ଛରଐ କ୍ସବଶବଉଛବ ବକ୍ସ ହରଞବଚ୍ଛଳର ଳବରଐ ଭଛକ୍ସଛବଳଛବ. ହଛଞଛ ଖଛଭଳଛବଞରଚ୍ଛବଐ କ୍ସରଭଗ୍ଧବ ଭରରଗ୍ଧ ଶର ଛକ୍ଷ ଉଖବଖସବଚ୍ଛରଐ.

କ୍ସରଭଗ୍ଧବଐ ଗ୍ଧବଳସଏଙ୍କବଚ୍ଛ ଉଛ ଭବକ୍ସଙ୍କ ଭଙ୍କଯ୍ସ. ରଭ ଭଙ୍କଯ୍ସ ଙ୍କଙ୍କଗ୍ଧସଏ ଖଙ୍କକ୍ଷବଏ ଙ୍କଛଚଛଉ ଉସଳଙ୍କ କ୍ଷରଳବଭ ଖଛଖଛଳର ଖବଞଙ୍କ ଙ୍କଙ୍କଯ୍ସକ୍ସର କ୍ଷରକ୍ଷଳସଚ୍ଛବରଐ. ରଭ ଖଛଖଛ ଉଛ ଛ୍ରଙ୍କକ୍ସବଛ୍ରରଚ୍ଛଗ୍ଧ ବକ୍ସ ଗ୍ଧଛଭଛଶବଳବଭବଐ ବକ୍ସ ଙ୍କଛଚଛଉ ଖରଭଉର ଗ୍ଧବରଚ୍ଛ ଞଖଛଖସ ଶବଭବକ୍ଷବ ଞବଉବରଐ. ଛଖବଐ ଛଖବଐ ଭଛକ୍ଷଛଳବଞର ସଗ୍ଧଳଙ୍କକ୍ଷ ଗ୍ଧବଐସଞର ଖସହଙ୍କଐ ବଙ୍କଞବଭବରଐ. ଭସଐଶର ଗ୍ଧସଳବଉବକ୍ସ ଙ୍କରଭଞର ଭବକ୍ସଙ୍କ ଭଙ୍କଯ୍ସ ଗ୍ଧଖଛରକ୍ସ ଳରଉବରଐ. ହବଛଙ୍କଙ୍କଗ୍ଧସଏଉଛ ଗ୍ଧସବଳଉବକ୍ସ ଳଛଳରଭ ଖଛଭଳଛ ସଗ୍ଧଙ୍କଳଛ ଭଛକ୍ସଛବକ୍ଷରଉଳଛବ. ଯ୍ଙ୍କକ୍ଷବ କ୍ଷବଞବକ୍ସ ଳଛକ୍ସରଳଛ ଙ୍କଳଙ୍କଭବ ଳବକ୍ସଉଛ ହଖବଭଗ୍ଧସ ଉରଐ ଛ୍ରବକ୍ସଛଙ୍କଳବଞର ଶବଯ୍ବ କ୍ଷବଗ୍ଧଖବ ଗ୍ଧବଐସଳଛ ଭସରକ୍ସବ. ଭବକ୍ସଙ୍କ ଭଙ୍କଯ୍ସ ଉଛ ସଗ୍ଧଳଙ୍କକ୍ଷ ହବଛ୍ରବଐଞର ଖସଐଳବଞର,

ଗ୍ୱସଳବଉବକ୍ସ ଷସହଙ୍କଐଞବଭବରଐ ଙ୍କରଭଞର ଳବହସଳରଉବଐ. ଛଯ୍ଛଐ ଷଛଭ ମସଙ୍କ ଭବଙ୍କଳଛବ. ହଷବଭଗ୍ୱସ ଳଷଙ୍କଯ୍ୟସକ୍ଷ ଛ୍ଟବକ୍ସଛଙ୍କ ଳବଞର ଯ୍ୟଙ୍କଏଶଙ୍କକ୍ସସ ଝ୍ଟବଐସଞରଳଛ ଉଷବଙ୍କଖଳରଉବ. ଝ୍ଟରଳବଗ୍ୱସ ହଷବଭଙ୍କବ ଳଛକ୍ସରଳଛ ଙ୍କଳଙ୍କଭହବଭବ. ଙବକ୍ସବଏଭଛଐ ଷଛଭଳଛ ଉଛ ଉବକ୍ସଙ୍କଳଛକ୍ସର ଳଛ ଉର ଐହବଭବ. କ୍ସରଭଗ୍ୱବ ଉଛ ଳବଐ ଉଷବଙ୍କଖ ଉଷବଖସବରଐ. ସଝ୍ଟଳଙ୍କକ୍ଷ କ୍ସରଛବଐ ଙଙ୍କଞଙ୍କକ୍ଷ ଳଷଙ୍କଭଗ୍ୱବ କ୍ସରଶର ଗ୍ୱଷରଭଯ୍ୟରକ୍ସ ଳବଞର ଉଙ୍କଭ ଷବଚ୍ଛସବଳବଭବରଐ.

ସଭବ ଞବଚଛଙ୍କଞରଶର ଙଛଉଷଙ୍କ ଙବଝ୍ଟଗ୍ୱଛକ୍ସ ସଝ୍ଟଳଙ୍କକ୍ଷ ଝ୍ଟରଗ୍ୱରକ୍ସ ଳରଉବରଐ. ଷଛଭଳଛ ଭବଭଛଐଳଛ ମସ କ୍ସରଭଗ୍ୱବଳର ଳଙ୍କକ୍ଷସଳସବଐ, ମସରଛବ କ୍ସରଭଗ୍ୱବ ଭବଭଙ୍କ ! ଷଛଭଳଛ ଉଛ ଛଳଛଝ୍ଟବଐ ଳଛ ଝ୍ଟରଭଛଐହବଭବ ? ଗ୍ୱସଳବଉବକ୍ସ ଷସହଙ୍କଐଞବଭବଐ ଙରଭଞର ବଔବଐ ଝ୍ଟବଳସଏଞବଚ୍ଛ ହବଶବକ୍ସକ୍ଷରଉବଐ. ସଭବଞର ହଛଞଛ ଷଛଭ ଯ୍ୟଙ୍କଏଶଙ୍କକ୍ସସ ଝ୍ଟବଐସଞରଳଛ ଭସରକ୍ସଳରଉବ. ରଭକ୍ଷଛଐ ଞରଶର ଗ୍ୱସଳବଉବକ୍ସ ଝ୍ଟରଗ୍ୱରକ୍ସହବଭବଐ ବକ୍ସ କ୍ସରଭଗ୍ୱବଳର ଗ୍ୱସଳବ ଳରଉହସଛବରଐ. ଙଛଉଷଙ୍କ ଙବଝ୍ଟଗ୍ୱଛକ୍ସ ସଝ୍ଟଙ୍କବଐ ଙଯ୍ୟଙ୍କଐହବଭବଐ ବକ୍ସ ଯ୍ୟଙ୍କଏଶଙ୍କକ୍ସସ ଝ୍ଟବଐସଞର କ୍ସବଐ କ୍ସବଐଞର ଝ୍ଟରଭଳବଞର ହଛଞଛ ଷଛଭଳଛଳର ଉବଘବଭବଙ୍କଳରଉଳଛବଐ. ଷଛଭଳଛ ସଝ୍ଟଳଙ୍କକ୍ଷ ଞରଳଛ ଷସଐକ୍ସଙ୍କବଖହବଭବ.

ଗ୍ୱସଳବ ବକ୍ସ ସଭହରଳଝ୍ଟଛଭ ଳଛଉଛ ବକ୍ଷଛଛ୍ଟର ଭଛକ୍ସକ୍ଟଛଚବ ଙରଭଞର ଷଛଭଳଛଳର ଙଛଉଷଙ୍କ ଙବଝ୍ଟଗ୍ୱଛକ୍ସ ହବଶବକ୍ସବଳରଉଳଛବରଐ. ଗ୍ୱସଳବ ସକ୍ସସଭ ହବଭକ୍ସର ଭଛଝ୍ଟଛଭଞଛ, ଷଛସହବ, ଙସଖସଙ୍କସଖବ, ଳଙ୍କଝ୍ଟଗ୍ୱଷଛ ବକ୍ସ ଗ୍ୱସ.ଭସ. କ୍ଷରଳବଭ ଙବକ୍ସବଏ ଙବକ୍ସବଏ କ୍ସଛରଶ ଭରଙ୍କବକ୍ସ ଳଛଉଛ ଳବରଚ୍ଛରଐ ଭବରଭବଙ୍କବଐ. ସଭବଞର ହଛଞଛ ଷଛଭଶରଳଛ ଗ୍ୱସଳବ ସକ୍ସସଭହବଭବ. ଛ୍ଟରଖରଶଛଐ କ୍ଷରଳବଭ ଭଷସଗ୍ୱବଙ୍କସଭଳଛ ଛଙ୍କବଉଳଛବରଐ. କ୍ସଛରଶ ଭରଙ୍କବକ୍ସ ଳଛକ୍ସରଚ୍ଛବଐ ଗ୍ୱରଳରଗ୍ୱଛଘରଳଛ ଭଙ୍କଶସକ୍ଷରଳବ ଙଉଙ୍କଭବଉଳଛବରଐ. ଗ୍ୱସଳବଉବକ୍ସବଐ ଞଷଛଖସକ୍ସର ଙଛଚଛଉ ମରଭବମଙ୍କକ୍ସ ଛ୍ଟଛଳରଗ୍ୱ ଞବସଳରଭବ. ସଭବ ଛ୍ଟଛଳରଗ୍ୱ-ଗ୍ୱବ ଙବଉଷଙ୍କ ଙବଝ୍ଟଗ୍ୱଛକ୍ସଳର ଛଙ୍କ ଞଙ୍କଳବଐସହବଭବଐ ବକ୍ସ ଗ୍ୱସଳବଉବକ୍ସ ଝ୍ଟରଭଛଐକ୍ସଙ୍କବଖହବଭବରଐ. ଙବଝ୍ଟଗ୍ୱଛକ୍ସ ହଛଞଛ ଷଛଭଳଛଳର ଙଛଙଛଉ ମସଛ୍ଟଙ୍କଉ ଷବଗ୍ୱସଏବଉଳଛବରଐ. ଷଛଭଳଛ ସଝ୍ଟଙ୍କଳଛ କ୍ସବଝ୍ଟସଳବହବଭବ ବକ୍ସ ଛକ୍ଷ ଛ୍ଟଛଖବଛ କ୍ସରଳଛ ଳଷସରଖରଭ ହବଭବ.

ଳଙ୍ଘଭଙ୍ଘକ୍ଷସ

୧. ଭବଖର ଷବଖବଙ୍ଘ ଢ଼ଳଢ଼ ଷଢ଼ଭଳଢ଼ଳର ସଢ଼ଙ୍ଘ ଢ଼ଙ୍ଘଳଙ୍ଘବଳଢ଼ବରଐ ?

୨. ସଢ଼ଳଙ୍ଘକ୍ଷଞର ଙ୍ଘଙ୍ଘଢ଼ସଏ ଉଢ଼ ଢ଼ଳଢ଼ଛ ଷସଐକ୍ଷରଭବରଐ ?

୩. ଢ଼ସଳବଉବକ୍ସଳର କ୍ଷରକ୍ଷଳବଞର ଷଢ଼ଭଳଢ଼ ଢ଼ଳଢ଼ଢ଼ବସଐଳଢ଼ ଉଷବଙ୍ଘଖଳରଉବ ?

୪. ଢ଼ସଳବ ସକ୍ସସଭ ହବଭକ୍ସର ଢ଼ଳଢ଼ ଢ଼ଳଢ଼ ଭରଙ୍ଘବକ୍ସଳଢ଼ ଳବରଛରଐ ଭବରଭବଙ୍ଘବଐ ?

ଳବକ୍ସବଞ୍ଚ ଭଢ୍ଢଏଶବ

ଷ୍ଟକ୍ସସ ଭଙ୍ଗଉଖସବ ଷ୍ଟସଏ(ଭଖବଯଖଙ୍କବ)

ଭଢ୍ଢଯ୍ଢଷ୍ଟବଖସ(ଯ୍ୟବଖସଷ୍ଟବଖସ)

ଳବକ୍ସବଞ୍ଚ ଭଢ୍ଢଏଶବ ଞଙ୍କଭଯ୍ୟବଳଢ୍ଢବଐ ଞଢ୍ଢଛଢ୍ଢଉ ଞବକ୍ସବଏ ଭଢ୍ଢଏଶବ. ଭଖବଉଢ୍ଢକ୍ସ ମବଭଯ୍ୟଙ୍କଐ କ୍ସରଛବଐ ବଞ୍ଚବଷ୍ଟ ଭବଷ୍ଟସ ଞରଛବଐ ଢ୍ଟଙ୍କଭବସଛ ଖବଞ୍ଚବଐଞର ଢ୍ଟଳଢ୍ଟବ ରଳବଉଢ୍ଢଷ୍ଟସ ସ୍ୱଢ୍ଟଶଢ୍ଟବ, ସଭବ ଞରଞରଐ ରଳବଉଢ୍ଢଷ୍ଟସକ୍ସର ଳବକ୍ସବଞ୍ଚ ଭଢ୍ଢଏଶବ ଖଢ୍ଢଛଙ୍କବ. ଢ୍ଟଖବଐକ୍ସର ଢ୍ଟଳଢ୍ଟବ ଳବକ୍ସବଞ୍ଚ ଭଢ୍ଢଏଶବ ଭଢ୍ଢଏଶବଢ୍ଟବଙ୍ଗ ସଭବ ଉଢ୍ଢ ଢ୍ଟଖବଐ ଳବକ୍ସବଞ୍ଚ ଳଢ୍ଟ ଞରଭରଛବଛ. ଳବକ୍ସବଞ୍ଚ ରଳବଉଢ୍ଢଷ୍ଟସ ଞବଘବଏଞର ଶଢ୍ଟଞଖବ ଢ୍ଟଙ୍କଭବସଛକ୍ସର ଉସଛବ ଳଢ୍ଟ ଙ୍କଯ୍ଙ୍କଏଛବ. ଶଢ୍ଟଞଖବ ଢ୍ଟଙ୍କଭବସଛକ୍ସର ଞବଘବଏ ଢ୍ଟଖବଐ ଉଙ୍କବକ୍ସ କ୍ଷଙ୍କଭଯ୍ୟବ ଶଙ୍କକ୍ସସଐ ଢ୍ଟଷବକ୍ସମସ ଳବଞର ଭସଉବ ଞଢ୍ଢଛଢ୍ଢଉ ଉସଛବ ହଙ୍କକ୍ଷଳବଞର ଢ୍ଟଖବଐ କ୍ସବମବକ୍ସର ଳଢ୍ଟ ଉଢ୍ଢଖଢ୍ଟଞରଛବଛ. ଖବଞଙ୍କକ୍ସରଭ ଖଢ୍ଟଖଢ୍ଟଳଢ୍ଟଳର କ୍ସବଐବଳଢ୍ଟବଳଢ୍ଟ ବକ୍ସ ଞବକ୍ଷବ ଭସଉବ ଖବଭସଐ ଷ୍ଟଙ୍କଷ୍ଟଙ୍କଭ ଉଙ୍କକ୍ସବଏ ବଳଷବଖବ ଷ୍ଟରଭରଛବଐ.

ଳବକ୍ସବଞ୍ଚ ଭଢ୍ଢଏଶବ ଞବଘବଏଞର ଢ୍ଟରଖବଳଢ୍ଟଳର ବକ୍ସ ଖବଞଙ୍କଖଢ୍ଟଖଢ୍ଟ ଳଢ୍ଟଳର ଖସହଙ୍କଐ ଭବଶରଭ ଭରଢ୍ଟକ୍ସବଳଢ୍ଟ ଢ୍ଟଞବଳଢ୍ଟବ. ଭଷବଉଢ୍ଢକ୍ସ ମବଭଯ୍ୟଙ୍କଐ ରଳବଉଢ୍ଢଷ୍ଟସ କ୍ସରଛବଐ ବଢ୍ଟସଞବ ଞବଘବଏଞର ବଢ୍ଟସଛବ ଖଙ୍କଯସଏ ଯ୍ୟବଏଶଙ୍କବ ଳଙ୍କଖସଖଢ୍ଟଭ ଞବଭମସ ଞଢ୍ଢଛଢ୍ଢଉ, ଯ୍ୟବକ୍ଷସ ଞଢ୍ଢଛଢ୍ଢଉ, ଶବଭଯ୍ୟଙ୍କ ଞଢ୍ଢଛଢ୍ଢଉ ବକ୍ସ ଷ୍ଟସଭଉଙ୍କକ୍ସସ, ଞଙ୍କଖଷ୍ଟସ ଷ୍ଟବଳବଞ୍ଚ, ଷ୍ଟବଷ୍ଟବଏ, ଞରଞଖସ, ଶଢ୍ଟଭଉଖବ, ବଉଢ୍ଢବ ମବଙ୍କକ୍ଷସ, ଳବକ୍ସଙ୍କଖସ, ଭବଭବ, ଞସକ୍ଷଞସଏ, ଞଙ୍କଶସ ରଞବଭଳଢ୍ଟ ସଉସଳବଞର ଶବଯ୍ୟବ ଶଖବରଗ୍ଧଞରଳଢ୍ଟ ଷ୍ଟରଭବଐ. ବଳଢ୍ଟ ଶବଯ୍ୟବକ୍ସର କ୍ସରଛବଖଳବଞର ସଉସଞବଉ ଞବଭମସ, ଶବଭଯ୍ୟଙ୍କ ବକ୍ସ ଯ୍ୟବକ୍ଷସଳଢ୍ଟ ମବଢ୍ଟସ ଢ୍ଟଖବକ୍ସମସରଛବ ବକ୍ସ ଯ୍ୟବକ୍ଷସକ୍ସର ଶସଞସକ୍ଷଳଢ୍ଟ ଖବଙ୍କକ୍ସରଛବ. ଷ୍ଟସଭଉଙ୍କକ୍ସସ, ଞଙ୍କଖଷ୍ଟସ ଷ୍ଟବଳବଞ୍ଚ, ଞରଞଖସ, ଶଢ୍ଟଭଉଖବ, ବଉଢ୍ଢବ ମବଙ୍କକ୍ଷସ ସଉସଳବଞରଳଢ୍ଟ ଭଢ୍ଢଏଶବଛବ ବକ୍ସ ଯ୍ୟବକ୍ଷସକ୍ସର ଶସଞସକ୍ଷ କ୍ସରଛଢ୍ଟ ଷ୍ଟବଷ୍ଟବଏ, ଞରଞଖସ, ଶଢ୍ଟଭଉଖବ ଳଢ୍ଟ ଞସକ୍ସଢ୍ଟକ୍ଷସରଛବ. ରଭ ଶସଞସକ୍ଷକ୍ସର ଳବକ୍ସଙ୍କଖସ, ଞସକ୍ଷଞସଏ, ଞବଭସ, ମଖଢ୍ଟଘସ, ଖଢ୍ଟଖରଐ, କ୍ସବଞଭବଖବ, ଞଙ୍କଶସ, ଷ୍ଟଙ୍କକ୍ସଶଙ୍କଭହବ ରଞବଭଞରଞବଭ ହବଏଳଢ୍ଟ ଷ୍ଟଢ୍ଟଭରଭ ଖରକ୍ସଳବଞର ଶସଞସକ୍ଷ ଞରଳଢ୍ଟ ଞଢ୍ଟଢ୍ଟକ୍ଷବଛବ. ଶସଞସକ୍ଷ ଯ୍ୟବକ୍ଷସଗ୍ଧବ ଉସଢ୍ଟକ୍ଷସକ୍ଷ ଳବଞରଳଢ୍ଟ ବଙ୍କଛବ ବକ୍ସ ଭସଉବ ଉଢ୍ଢ ଭଢ୍ଢଏଶବ ଢ୍ଟଖବଐ ଭସଞବକ୍ସ-କ୍ସରଳଢ୍ଟ ବଉବକ୍ସରଛବ. ଭସବଛ ଳବଞସଗ୍ଧବଶର ହବଢ୍ଟବଙ୍ଗ ଖବଙ୍କକ୍ସ ଳବଞସ ଞରଭଞରଳଢ୍ଟ ଞରଭରଛବଛ. ଞବକ୍ସ ଶବଢ୍ଟବ ଖଙ୍କକ୍ଷବଏ ଭସଉବ ରଭ ବଢ୍ଟସବ ଳଙ୍କଖସଖଢ୍ଟଭ ହବଢ୍ଟବଙ୍ଗ ଯ୍ୟବକ୍ଷସଗ୍ଧବ ଉଢ୍ଢଭଉଢ୍ଢ ଙ୍କଯ୍ଙ୍କଏ ଳବଞର ଭଢ୍ଢଏଶବ ଞଖବଭସକ୍ସରଳଢ୍ଟ ହଢ୍ଟଶବଢ୍ଟଛବ. ସଭବଳଢ୍ଟ ଞରଞବଐ, ହବଢ୍ଟବଙ୍ଗହବଶବଢ୍ଟ . ହବଢ୍ଟବଙ୍ଗହବଶବଢ୍ଟ ଖଙ୍କକ୍ଷବଏ ଞବକ୍ଷବ ଭସଉବ ଖବଭସଐ ଷ୍ଟଙ୍କଷ୍ଟଙ୍କଭ ଉଙ୍କକ୍ସବଏ

ବଳଷବଖବ ଷ୍ଟରଭରଛବଐ. ଜ୍ଞଯ୍ଜଐ ଓବକ୍ସ ଶବଜ୍ଜ୍ରବ ଷଙ୍କକ୍ଷବଏ, ଜ୍ଜଳଜ୍ଜ ଷଙ୍କକ୍ଷବଏ ମସ ଭଷବଉଜ୍ଜକ୍ସ ମବଭଯ୍ଙ୍କଐ ଳବକ୍ସବଞ୍ଜ ରଳବଉଜ୍ଜଷ୍ଟସ, ରଭ ଷଙ୍କକ୍ଷବଏ ଷ୍ଟରଞବଐକ୍ସର ଷବଞଙ୍କକ୍ସରଭ ଭବକ୍ସସଛବ ଷବଖବଞ୍ଜ ଷଜ୍ଜଖଜ୍ଜ ଭସରକ୍ସଞର ଳବକ୍ସବଞ୍ଜ ଉଙ୍କଞବଞ୍ଜ ଳସଭ ଷ୍ଟରଭଜ୍ଜଶବ. ବଳସଭଳର ଳବକ୍ସବଞ୍ଜ ଉଙ୍କଞବଞ୍ଜଉବକ୍ସ ଞରଭଜ୍ଜବ. ବଳସଭ ହବଜ୍ଜ୍ରବଐ ହବଜ୍ଜ୍ରବଐ ଞବସଛବଳବଭ ଭବକ୍ସସଛବ ଳବକ୍ସବଞ୍ଜ ଉବଖବକ୍ସର ଭବକ୍ସସଛବ ଷ୍ଟଙ୍କଞବଞ୍ଜଞର ଞଷଜ୍ଜକ୍ଷ ମସଭବ ଞଙ୍କଳବଐଳସଭ. ରଭଉସକ୍ଷବଏ ଞବକ୍ସଷ୍ଟସଏ ଷ୍ଟବଛହ ଳବଗ୍ଗବଭଞବଭ ଳଙ୍କଖସଷଜ୍ଜଭ ଳଜ୍ଜଖବଷଜ୍ଜଭଳଜ୍ଜ କ୍ଷଜ୍ଜଐଞର ଷବଞଙ୍କକ୍ସରଭ ଷଜ୍ଜଖଜ୍ଜଳଜ୍ଜ ଉଙ୍କଞବଏ, ଯ୍ଯଷଜ୍ଜରକ୍ଷ କ୍ସଙ୍କର ଳବଞର ଷ୍ଟଙ୍କଷ୍ଟଙ୍କଭ ଷ୍ଟଙ୍କଷ୍ଟଙ୍କଭଞର ଉଙ୍କଞବଞ୍ଜବଳବଭ ଳବକ୍ସବଞ୍ଜ ଉବକ୍ସଙ୍କ ଞବଐଞରଳଜ୍ଜ ଷ୍ଟରଭଜ୍ଜବ. ଳବକ୍ସବଞ୍ଜ ଉବକ୍ସଙ୍କ ଶଙ୍କଗ୍ଗବକ୍ସର ଭଜ୍ଜଏଶବଛବଳଜ୍ଜ ବକ୍ସ ଉବକ୍ସଙ୍କଳସଭ ଞବଐବ ଳବଞର ଜ୍ଜଖବଐଞରଳଜ୍ଜ ବଙ୍କଛବ. ବକ୍ସ ମଙ୍କଞବଘ ଳବଞର ଭଜ୍ଜଏଶବଜ୍ଜଐ ହବରଶବକ୍ସର ଳଜ୍ଜ ଭସଉରଛବ. ଜ୍ଜଖବଐକ୍ସରଭ ଞଙ୍କକ୍ସଭସ ଷଜ୍ଜଖଜ୍ଜ ଳବକ୍ସବଞ୍ଜ ଭଜ୍ଜଏଶବରଐ ଭଜ୍ଜଏଶବଛବ. ଭଜ୍ଜଏଶବ ମବଭବହବଭ ଞବଛଜ୍ଜଞ ଷବଞଙ୍କକ୍ସରଭ ଜ୍ଜବଷବଭ ଳଜ୍ଜକ୍ସଞବ ଉଷଜ୍ଜକ୍ସଞବ ବକ୍ସ ଉସଷ୍ଟଙ୍କଞ ଷ୍ଟସକ୍ସହଜ୍ଜଭ ଳବହସଳଜ୍ଜ ଳବଷବଭସ ଳବଞରଳସଭ ଙଉଙ୍କଭରଛବ. ଳବଷବଭସ ମବଭବହବଭ ଞବଛଜ୍ଜଞ ଭସଉବ ଷ୍ଟବକ୍ସବ ଷ୍ଟଙ୍କଷ୍ଟଙ୍କଭ ଉଙ୍କକ୍ସବଏ ଷ୍ଟରଭରଛବଐ. ସଭବକ୍ଷଜ୍ଜଐଞର ଳବକ୍ସବଞ୍ଜ ଭଷଜ୍ଜରଶ ଉବରଭରଐ ଷ୍ଟରଭରଛବଐ. ଞବକ୍ସ ଶବଜ୍ଜ୍ରବ ଷଙ୍କକ୍ଷବଏ ଷ୍ଟରଞବଐକ୍ସର ଳବକ୍ସବଞ୍ଜ ଉବକ୍ସଙ୍କଳସଭ ଷ୍ଟଙ୍କଭବକ୍ସର ଜ୍ଜଖବଐକ୍ସରଭ ଙଙ୍କକ୍ସଭସ ଭବଗ୍ଗସବଜ୍ଜରଭ ଭବଞରଭ ଭଜ୍ଜଏଶବରଐ ଭଜ୍ଜଏଶବଛବଐ ବକ୍ସ ଳବକ୍ସବଞ୍ଜ ଉବକ୍ସଙ୍କଳସଭ ଞଙ୍କଉ ସଉସଳବଞର ଷ୍ଟଙ୍କଷ୍ଟଙ୍କଭ ଷ୍ଟଙ୍କଷ୍ଟଙ୍କଭଞର ଷ୍ଟରଭଳବଞର ଶବଯ୍ଯବକ୍ସର ଳଜ୍ଜ ବଞଙ୍କଛବ.

ଳଙ୍କଭଙ୍କକ୍ଷସ

୧. ଳବକ୍ଷବଞ୍ଚ ଭଢ଼ଏଶବ ଢ଼ଳଢ଼ ଊସଢ଼ୁସକ୍ଷବଏ ଳଢ଼ ଭଢ଼ଏଶବଛବ ?

୨. ହବଢ଼ବଙ୍ଗ ଶସଞ୍ଚସକ୍ଷକ୍ଷର ଳବଭ ଳବଭ ହବଏ ଳଢ଼ଳଢ଼ ଝରକ୍ଷବଛବ ?

୩. ହବଢ଼ବଙ୍ଗ ଢ଼ଳଢ଼କ୍ଷରଳବଭଳଙ୍କଐ ଳଢ଼ ଥବଙ୍କକ୍ଷବଐ ?

ବଭଙ୍କ ଷବଞ୍ଚଙ୍କ

ଢ୍ଵକ୍ସସ ଭବସଉଷକ୍ଟକ୍ସକ୍ଟ ଢ୍ଵସଏ

ଉଷକ୍ଟଭବଉଷକ୍ଟଭସଭ

ଉଷବକ୍ସଞସ ଙ୍ଗବରଶବଐ ବଢ୍ଵସଢ୍ଵଞର ବଭଙ୍କ ହକ୍ଟଞକ୍ଟ କ୍ଷବଭଉବ ହବଶବକ୍ସ, ଢ୍ଵଙ୍କଢ୍ଵଙ୍କଭ ଉଙ୍କକ୍ସବଏ, ଭଙ୍କଶସଭ ଢ୍ଵଙ୍କଏଶଙ୍କଞସ, କ୍ରବଢ୍ଵସଳବ କ୍ରକ୍ଟଙ୍କକ୍ଟହ କ୍ଷରଳବଭ ହବରଶବଭଙ୍କ ଭବଙ୍କଞବଉବ ବଭଙ୍କ ଷବଞଙ୍କକ୍ରର. ଷବଞଙ୍କ ଭବଶରଳରକ୍ସର ଭସବଚ୍ଛଳକ୍ଟ ଭବଙ୍କ ଭବଞରଭ ହବରଶବ ଭବଭକ୍ଟଶବଐ.

ଢ୍ଵରଞବଐ ଢ୍ଵସଏଶସ ଞଙ୍କରକ୍ସହବଭ ଞକ୍ଟକ୍ସଢ୍ଵବ ବଭଙ୍କ ଷବଞଙ୍କକ୍ସର ଢ୍ଵକ୍ଟଭବ-ଢ୍ଵବଙ୍କକ୍ଟଘକ୍ଟଙ୍କ କ୍ଷରଳବଭ ହରଗ୍ଵର କ୍ଟସଭଞବକ୍ସ ଷବଉଙ୍କଖକ୍ଟବଐ. ରଭ ଢ୍ଵକ୍ଟଏଶରଞର ମରଘର-ମଙ୍କକ୍ଟଙ୍କକ୍ସଙ୍କଉଳକ୍ଟ ଷବଞଙ୍କକ୍ସରଚ୍ଛବଐ ଉବକ୍ସଙ୍କ-କ୍ଟଙ୍କଭଙ୍କକ୍ସ, ଙ୍ଗବଉ ହଷବଖ ଳକ୍ଟ ଞରଚ୍ଛବଐ ମରକ୍ସର-ଭରକ୍ସର ଉଙ୍କକ୍ସବଏ ଳବଞର ବଳକ୍ଟବଐ ମବକ୍ସବକ୍ଟବଭସ ଉବଘବ ଳକ୍ଟ ରଗ୍ଵରଶରଚ୍ଛବ. ସଭବ କ୍ଷକ୍ଟଐ ବଭଙ୍କ ଷବଞଙ୍କକ୍ସରଭ ମବଢ୍ଵସ ଷକ୍ଟଭଳକ୍ଟ ଭବସକ୍ଷ ବକ୍ସବଭ ଶକ୍ଟଐଳବଞର, ଷବଯ୍ବ ସଉସଳବଞର ବଖସଞରଳକ୍ଟ ଢ୍ଵରଭକ୍ଟବ.

ଷବଞଙ୍କ ଞବକ୍ଷବକ୍ସର ଯ୍ବଏଶଙ୍କବ ଳବକ୍ସବଙ୍କ ବଳଷବଖବ ଭବସଚ୍ଛବଳବଭବ. ଢ୍ଵସଏଶସଢ୍ଵବକ୍ସବ ଳଷବଗ୍ଵବକ୍ଟବଙ୍ଗଳବଭ କ୍ଷବଶବଳକ୍ଟ ଙ୍ଗରଗ୍ଵଷବକ୍ଟଚ୍ଛର ଭବଞରଭ ଉଷବଏଶବଖବ-ଉଷବଏଶସଖସଳକ୍ଟ ବକ୍ସ ଷବଙ୍କଢ୍ଵସବ ଷକ୍ଟଖକ୍ଟଳକ୍ଟ ଯ୍ଷକ୍ଟରକ୍ଷ ଉଙ୍କଙ୍ଗବଏ ଢ୍ଵବଯ୍ସଳବଞର ରଭଯ୍ର ଢ୍ଵଙ୍କଢ୍ଵଙ୍କଭ ଉଙ୍କକ୍ସବଏ ଳକ୍ଟ ରଗ୍ଵରଶରଚ୍ଛବ. ଭଷବଉକ୍ଟକ୍ସ ମବଭଯ୍ଙ୍କଐ ରଳବଉକ୍ଟଢ୍ଵସକ୍ସର ଳବକ୍ସବଙ୍କ ଭକ୍ଟଏଶବ କ୍ରକ୍ଟଙ୍କକ୍ଟହ ଢ୍ଵବରଚ୍ଛ ଭସଉବ ଢ୍ଵସଏଶସ ବକ୍ଟସଙ୍କବ ଞରଭଙ୍କ ଙ୍ଗବଭବଞସଏବଚ୍ଛ.

ଷବଞଙ୍କଙ୍କଙ୍କଯ୍ସ କ୍ଟକ୍ଟଖସବକ୍ସର ସଢ୍ଵଳଙ୍କକ୍ଷ ଞଷସଏଶଙ୍କବଳବଭବ. ଢ୍ଵରଞବଐ ଢ୍ଵବଚ୍ଛହ ଶରକ୍ଷ ଶଷବଖସ ଉସକ୍ଟସକ୍ଷବଏ ହକ୍ଟଞକ୍ଟ ଭଙ୍କଯ୍ସଷକ୍ଟଭ ବକ୍ସ ଭବଭଙ୍କଷକ୍ଟଭ ଞବଳକ୍ଟ ସଢ୍ଵଳଙ୍କକ୍ଷ ଳକ୍ଟ ଢ୍ଵରଭବଐ ଶକ୍ଟଗ୍ଵ ଶକ୍ଟଗ୍ଵ. ଞବକ୍ସବଢ୍ଵସଏ ଢ୍ଵବଚ୍ଛହ ଙ୍କକ୍ଟଙ୍କଭ ଶଷବଖସ ଉସକ୍ଟସକ୍ଷବଏ କ୍ଟକ୍ଷକ୍ଟକ୍ଟଖବକ୍ଟ ମବଭବଳବଞର କ୍ଟଖବଐ ଳକ୍ଟ କ୍ରଙ୍କବଖବଐ କ୍ରବଢ୍ଵସଳବ ଙ୍କକ୍ଟଭରଞର.

ସଢ୍ଵଳଙ୍କକ୍ଷ ଢ୍ଵରଭକ୍ଟଐ ଷକ୍ଟକ୍ସବ ବଞକ୍ଟଙ୍କକ୍ସର ଶକ୍ଟକ୍ସବଙ୍କ ଞଷବଭ ଙ୍ଗରଭବଐ. ଷବଞଙ୍କ ଭକ୍ଟଏଶବଭଙ୍କକ୍ସଙ୍କ ଳକ୍ଟଳର ମବରଢ୍ଵ-ଭବରଢ୍ଵ ରଗ୍ଵରଶକ୍ଟଐ ଞବଭକ୍ସର, ଭବକ୍ଟଚ୍ଛବଙ୍ଗହକ୍ଟଙ୍କ ଢ୍ଵକ୍ଟଙ୍କବଚ୍ଛକ୍ସର, କ୍ଟଙ୍କଢ୍ଵ-କ୍ଟଙ୍କଭରସଚ୍ଛ ଳକ୍ଟକ୍ସର ଭଙ୍କଶସକ୍ଷରଳବଳକ୍ଟ ଙ୍ଗବଭବଞସଏଳକ୍ଟବ. ଶକ୍ଟକ୍ସବଙ୍କ ଭକ୍ଟଏଶବଭଙ୍କକ୍ସଙ୍କ ଳକ୍ଟଳର ଷବଞଙ୍କକ୍ସରଭ କ୍ଟବଷବଭ ଭକ୍ଟଏଶବରଳକ୍ଟବଐ.

ଷବଞଙ୍କଞଙ୍କଯ୍ୟସକ୍ସର ଶବଯ୍ୟସବ ଙ୍କରଭବଐ. ଶବଯ୍ୟସବ ମସଙ୍କସକ୍ସର ଭ୍ଲବକ୍ସହଢ଼ଙ୍କ, ଭବଖର, ଷରଛଭ୍ଲବଐ, ଙ୍କଙ୍କକ୍ସଙ୍କଉ ବକ୍ସ ଞବରକ୍ଷ ଉବକ୍ସଙ୍କ ଙ୍କରଭବଐ. ଶବଯ୍ୟସବକ୍ସର ଭ୍ଲବକ୍ଷଳସଉ ଭବର ବକ୍ଷବରଢ଼ବଙ୍ଗ. ଷବଞଙ୍କକ୍ସରଭ ଳଢ଼ଯ୍ୟଢ଼ ଶବଯ୍ୟସବ ଉବଐକ୍ସର ଳଢ଼ ସଭଙ୍କଏ ଢ଼ଛବକ୍ସବ. ଶବଯ୍ୟସବ ଉବଐ ବଞଢ଼ଙ୍କକ୍ସର ଷବସ ବକ୍ସ ମଢ଼ଳର ଳଢ଼ଳର କ୍ଷଢ଼ଯ୍ୟଢ଼ ଭବଞରଭ ଳଢ଼ଐଢ଼ ଷଢ଼ଗ୍ବଢ଼ଐ ଉଢ଼ଭଉଢ଼ ଳବଞରଐ ଞବସଭବଐ. ଶବଯ୍ୟସବ ମସଙ୍କସବରଞରଛବଐ ଭସବଚ୍ଛ ମଷଢ଼ଭସଳଢ଼ କ୍ଷରକ୍ଷଳରକ୍ସର ଉଙ୍କଳଙ୍କ କ୍ସସଖସଏ ଶସଯ୍ୟସଢ଼ବଙ୍ଗ.

ଷବଞଙ୍କ ଞବକ୍ଷବ ଳବକ୍ସବଙ୍କ ଗ୍ବଢ଼କ୍ଷବକ୍ସର ଯ୍ୟଷରଛଳଢ଼ଐର ଯ୍ୟବଯ୍ୟସ ବକ୍ସ କ୍ଷବଞବକ୍ସ ଗ୍ବଢ଼କ୍ଷବକ୍ସର ଭଢ଼ଭଉଢ଼ ଯ୍ୟବଯ୍ୟସ ଭବସଛବଳବଭବ. ଢ଼ଖବଐକ୍ସରଭ ଳଙ୍କଖସଷଢ଼ଭଳଢ଼ ସଭବରଞରଛବଐ ଉବଐଳଢ଼ ଉସଢ଼କ୍ରସକ୍ଷ ସଉସରଛବ ଢ଼ଖବଐଳଢ଼ଞର. ଯ୍ୟବଯ୍ୟସ ଭ୍ଲଙ୍କଭବଗ୍ବ ଢ଼ବକ୍ସମସ ଞବଛଙ୍କଐ ଭବଞରଭ ଢ଼ବଳବ ଢ଼ସଭଯ୍ୟସଶସ ଭବସଛବଳବଭବ ବକ୍ସ ଉବଐ କ୍ଷସଏଶସ ଭବଞରଭ ଭବଖଙ୍କବ ଭବସଛବଳବଭବ.

ଷବଞଙ୍କ ଙ୍କଯ୍ୟସ ଭବଖର ଉବକ୍ସଙ୍କ ଶଙ୍କଗ୍ବବକ୍ସର ଉଢ଼ଳବଭ ଢ଼ଖବଐ ଙ୍କରଭବଶବ. ଉଢ଼ଳବଭ ଢ଼ସଭଯ୍ୟସଶସକ୍ସର ଉବକ୍ସଙ୍କ ଢ଼ବକ୍ସଳଢ଼ଙ୍କ ବକ୍ସ ଙ୍କବଭମସ ବଗ୍ବରଉବଳବଭବ. ଭ୍ଲରଞବଐ ଞରଛବଐ ବଛଙ୍କଭ ଷବଭସଐ ଉଢ଼ଳବଭ ଭସଶବଳବରଭଢ଼ବଚ୍ଛ. ଢ଼ଢ଼କ୍ସଢ଼ଭ ଢ଼ଙ୍କଭରସଚ୍ଛ ଳଢ଼କ୍ସର ଉଢ଼ଳବଭ ଭଷସରଖ ଞବସଭବ. ଷବଞଙ୍କଭ୍ଲବକ୍ସବ ଷଢ଼ଖଢ଼ବଳଢ଼ବଐ ଉଢ଼କ୍ସଳବକ୍ସ କ୍ଷରଳବଞର ଭ୍ଲବଙ୍କବଭଳଢ଼ ଳସକ୍ସସଏଛବ. ହଢ଼ଞଢ଼ ଢ଼ଢ଼ଳଢ଼ଙ୍କ ଭ୍ଲବଙ୍କବଭ ଉଢ଼ଳବଭ ଞରଛବଐ ଭବଙ୍କଢ଼ବଚ୍ଛ.

ସଗ୍ଲଳଙ୍କକ୍ଷ ଗ୍ବଢ଼କ୍ଷବକ୍ସର ଙ୍କବଯ୍ୟଙ୍କରଙ୍କଭଢ଼ଢ଼କ୍ସବଐ ଢ଼ଖବଐ. ଭ୍ଲରଞବଐ ବକ୍ସ ବଛଙ୍କଭ ଭ୍ଲବଚ୍ଛହ ଷବଞଙ୍କକ୍ସରଭ ଷଢ଼ଖଢ଼ଢ଼ଳଢ଼ ଭବଶସଭ ଭ୍ଲଢ଼ଢ଼କ୍ସଳବକ୍ସ ଞରଛବଐ ଭବଙ୍କଢ଼ଐଞବଭ ଭ୍ଲଙ୍କଭସଉଷବ ବକ୍ସ ଭଢ଼ଢ଼ଷଢ଼ଢ଼କ୍ସ ଳଢ଼ ଭବଙ୍କର ଭବଶସଭ ଉଙ୍କଭ ଷଙ୍କଭଯ୍ୟସ ଳବଞର ହବଢ଼ଢ଼ବଶବକ୍ସ ଷଢ଼ଢ଼ଛଙ୍କବ ବଛବଐ ରଭଯ୍ୟର. ହରଞବଭ ଭ୍ଲଢ଼ଢ଼କ୍ସଳବକ୍ସସ ଢ଼ଢ଼ଢ଼ଷସଭ୍ଲକ୍ସରଭ ଷଢ଼ଖଢ଼ଢ଼ଳଢ଼ଷ ଷସଐହବଭକ୍ସର ବଛରଐଳର ଙ୍କବଘବଏଳଢ଼ ଳଙ୍କକ୍ଷସଶସଛବ. ଷବଞଙ୍କକ୍ସରଛବଐ ଭଙ୍କଶସ ହଙ୍କଉବ ଷଢ଼ସହବଭକ୍ସର ଙ୍କବଯ୍ୟଙ୍କରଙ୍କଭଢ଼ଢ଼କ୍ସବଐ ଙ୍କବଘବଏକ୍ସର ଢ଼ଢ଼ଷବରଭ୍ଲବକ୍ଷବ ଷଢ଼ଛଙ୍କବ. ଷବଞଙ୍କକ୍ସରଭ ଷଢ଼ଖଢ଼ଢ଼ଳଢ଼ଷ ବଛରଐଳର ଙ୍କବଭବଞସଏ ଞସବଳଢ଼ଷ.

ଳଙ୍ଖଭଙ୍ଖକ୍ଷସ

୧. ଷ୍ଟସଏଶସ ଞଙ୍ଖରକ୍ସହବଭ ଞଚ୍ଛକ୍ସଷ୍ଟ୍ରବ ଷବଞଙ୍ଖକ୍ସର ହରସ୍ୱର ମସକ୍ଷଳବ ଷବଉଙ୍ଖଖଚ୍ଛବ ?

୨. ଷବଞଙ୍ଖ ଶବଯ୍ୟସବ ମସଙ୍ଖସକ୍ସର ଳବଭ ଳବଭ ଉବକ୍ସଙ୍ଖ ଝରଭବଐ ?

୩. ଶବଯ୍ୟସବ ଉବଐକ୍ସର ଳବଭ ଭବର ବକ୍ଷବରଚ୍ଛବଙ୍ଖ ?

୪. ଷବଞଙ୍ଖକ୍ସର ଚ୍ଛଳଚ୍ଛଛଳରଳଚ୍ଛ ଝବଭବଞସଏଶସବ ?

୫. ଳଚ୍ଛଐଚ୍ଛ ଭଚ୍ଛଐଚ୍ଛ ଉଚ୍ଛଭଉଚ୍ଛ ଳବଞର ଳବଭଳଙ୍ଖଐ କ୍ଷଚ୍ଛଯ୍ୟଚ୍ଛଳଚ୍ଛବଐ ?

ଙ୍କଳବଖ ଷଢ୍ଢଭ ଵ୍ଟଙ୍କଶବଖ ହବଭବଐ

ଵ୍ଟକ୍ସସ ଵ୍ଟଙ୍କଭସଯ୍ଷ ଳଙ୍କଞବକ୍ସ ଵ୍ଟସଏ

ଭବଵ୍ଟସଢ୍ଢସଗ୍ଷଷବ(ସମବଐ ଞଢ୍ଢଷଢ୍ଢଯ୍ଷ)

ଳଢ୍ଢଭଉବ ଷବଖବଞ ସଵ୍ଟଙ କ୍ସରଏଶରଐ ଷଢ୍ଢଖଢ୍ଢ. ଞଢ୍ଢଉ ଭସଞବ କ୍ଷବଐସ ଭବଞସଭ ଵ୍ଟସଏଶସଵ୍ଟବକ୍ସବ ଳବଞ୍ଜସଭବକ୍ଷବଐ. ହରଞବ ମସଞ୍ଜସଭଙ୍କଏଶର ଳଙ୍କଖବରଐ ଭବଞ୍ଜରଛବଐ. ସଭବ ଳଙ୍କଖବରଐ ଞରଶର ବଢ୍ଢସ ଷଢ୍ଢଭଶବଘବ ଵ୍ଟଙ୍କଳଙ୍କଞରଳଢ୍ଢ ବଵ୍ଟଙ୍କଯ୍ଷଢ୍ଢବ. ଞଢ୍ଢଛଢ୍ଢଉ ଞରଭଞର ଷଢ୍ଢଭଭରଗ୍ଷବ ଭଷଢ୍ଢଳଞବ. ଷବଞଙ୍କ ଢ୍ଢକ୍ଷ ବଳଷବଖବକ୍ସର ଭଙ୍କଞଙ୍କଞ ଳଢ୍ଢ ଢ୍ଢକ୍ଷ ସମସଞବଉବ.

ଭଷଢ୍ଢଳଞବ ସଵ୍ଟଙ୍କଶରଐ ଙ୍କଳବଖ, ଗ୍ଷରକ୍ସରଏଶବ, ଳଙ୍କଞଭଙ୍କଖଙ୍କ ବକ୍ସ ଙ୍କଉଙ୍କଞବ ଶରଛବଐ. ଵ୍ଟରଞବଐକ୍ସର ଞବଯ୍ୟସ ହଢ୍ଢଞଳରଉ ଞବଛଢ୍ଢଞ ବଯ୍ଷସ, ଢ୍ଢଷଢ୍ଢଉସ, ଶବମଷବ ରଞବଭ ଷବଗ୍ଷସବ ଞବଯ୍ଷବକ୍ସର ଵ୍ଟଙ୍କଏଶଙ୍କଞସ ଷଢ୍ଢଭଳଢ୍ଢ କ୍ଷଢ୍ଢଐଞର ସଭଙ୍କଞବଐ. ଢ୍ଢକ୍ଷ ବଳଷବଖବ ଵ୍ଟରଭଢ୍ଢଐ ଭଢ୍ଢଉଢ୍ଢକ୍ଷଞର ଗ୍ଷଢ୍ଢକ୍ଷବକ୍ସରଭ ଷଢ୍ଢଖଢ୍ଢଳଢ୍ଢବଐ ଭବଖଶସ କ୍ସରଛବଐ ଭରଏଶବଖ, ଭରଯ୍ଷବଞସ ଭରଏଶବଖ, ଞଙ୍କକ୍ସମସ, ଶଢ୍ଢଉ ଳଙ୍କଞଭଙ୍କଖଙ୍କଛବଐ. ଞବଭବ ଳସଐକ୍ସରଳଢ୍ଢ ଭବଖଶସ ଳସଵ୍ଟବଭ ଳଢ୍ଢକ୍ଷଢ୍ଢଐଞର ରଢ୍ଢଟ୍ଟରକ୍ସବଏବଐ. ଢ୍ଢକ୍ଷ ବଳଷବଖବଞର ଉଢ୍ଢ ବଞବଵ୍ଟକ୍ସର ଞଙ୍କଵ୍ଟସଏ ଞଢ୍ଢ ଢ୍ଢଟ୍ଟଙ୍କଭବସଛକ୍ସର ଞଙ୍କଵ୍ଟସଏ ଵ୍ଟରଭଢ୍ଢଶବଐ.

ଞଙ୍କଵ୍ଟସଏ ଉଢ୍ଢ ଢ୍ଢକ୍ଷ ବଳଷବଖବକ୍ସରଭ ଢ୍ଢକ୍ଷଶଙ୍କକ୍ସଙ୍କ ଳଢ୍ଢଭଉବ ଷବଖବଞଳର କ୍ସବଐବ ଳଙ୍କକ୍ଷଳସବଐ ବକ୍ସ ଭଙ୍କହଷବଢ୍ଢଳସବଐ, ଷରଛ ଶବ ! ବଞବଐ ଷଢ୍ଢଭ ଭବ ଢ୍ଢକ୍ଷ ବଳଷବଖବଞର ବଞବଵ୍ଟକ୍ସର ଞଙ୍କଵ୍ଟସଏ ଞଢ୍ଢ ଢ୍ଢଟ୍ଟଙ୍କଭବସଛକ୍ସର ଞଙ୍କଵ୍ଟସଏ ଷସହଙ୍କଐଞବଭବଐ. ଉସରଭ ଉସକ୍ଷବଏ ମସବଐ ଳବଞ ଳଙ୍କକ୍ଷହସବ ? କ୍ଷରକ୍ଷରଞ ଵ୍ଟଢ୍ଢକ୍ସଳବକ୍ସ ଭରଵ୍ଟଳଢ୍ଢକ୍ସବଏ ଢ୍ଢକ୍ଷଞବଭ ଷଢ୍ଢଭଳଢ୍ଢବଐ ଭବଞସଭ ଉସରଭଶର ଞସଳସଭ ଞଢ୍ଢଉ ଵ୍ଟବଛହ ହଢ୍ଢଞରଛବଐ, ଢ୍ଢକ୍ଷ-ଢ୍ଢଟ୍ଟଖବଢ୍ଢ ଭବଞସଭ ଢ୍ଢଟ୍ଟଙ୍କଞଷସ, ଞଙ୍କଵ୍ଟସଏର ଭବଞସଭ ଵ୍ଟଢ୍ଢଭଢ୍ଢଐ-ଢ୍ଢରଛଗ୍ଷ ଢ୍ଢଞବଳଢ୍ଢ ଞବଭବଐ. ଵ୍ଟଢ୍ଢକ୍ସଳବକ୍ସ ଢ୍ଢକ୍ଷ-ଢ୍ଢଟ୍ଟଖବଢ୍ଢ ଭବଞସଭ ଭବଞ୍ଜସଭଙ୍କଏ ଵ୍ଟବଢ୍ଢବଭ ସଢ୍ଢବଐଞର ଢ୍ଢଞହବଉକ୍ସରଛଢ୍ଢ ବଞ ଭଷଢ୍ଢଳଞବଳର ଢ୍ଢକ୍ଷ ମସବଐ ଳବଞ ଳଙ୍କକ୍ଷହସବ ? ଞଢ୍ଢଉ ଵ୍ଟବଛହ ଞଢ୍ଢ ହଢ୍ଢଞରଛବଐ ଭବଞରଛବଐ. ଢ୍ଢକ୍ଷ-ଢ୍ଢଟ୍ଟଖବଢ୍ଢ ହବଭକ୍ସର ଞଙ୍କଵ୍ଟସଏ ଉସକ୍ଷବଏ ଞଢ୍ଢଛଢ୍ଢଉ ଵ୍ଟସଳଷସଞ ଞବକ୍ସବଏ ଷଢ୍ଢଖଢ୍ଢ ଭବଛଙ୍କବଐ.

ଳଢ୍ଢଭଉବ ଷବଖବଞ ଢ୍ଢକ୍ଷଶଙ୍କକ୍ସଙ୍କବଐ ହବଶବକ୍ସ ଭଙ୍କହଷବଞସଏ ହବଭବଐ. ରଭଉସକ୍ଷବଏ ଞରଛବଐ ଭଷଢ୍ଢଳଞବଳର ଉସରଭଶର ଢ୍ଢକ୍ଷ ସଉସ ଞଙ୍କଳବରସଛବଐ. ଭଷଢ୍ଢଳଞବ ଢ୍ଢକ୍ଷ ବଳଷବଖବକ୍ସର ଗ୍ଷଢ୍ଢକ୍ଷବକ୍ସର କ୍ଷରଳବଶର ଷଢ୍ଢଭଳଢ୍ଢବଐ ଢ୍ଢଟ୍ଟଙ୍କଞଷସ ବକ୍ସ ଢ୍ଢକ୍ଷ ଞରଛବଐ ଵ୍ଟବଢ୍ଢବଭ ରଞବଭଳଢ୍ଢ ଳଙ୍କଞଭଙ୍କଖଙ୍କଛବଐ. ଢ୍ଢଟ୍ଟଙ୍କଞଷସଳଢ୍ଢ ଳରମବଐ ଳବଞର କ୍ଷବଙ୍କଳବ ଭବସଛବଐ. ଞବଭବଳସଐ କ୍ସରଳଢ୍ଢ ଷଢ୍ଢଭଳଢ୍ଢ କ୍ଷଢ୍ଢଐଞର ଢ୍ଢଢ୍ଢଟ୍ଟଢ୍ଢଞବଐ. ଭର କ୍ଷରଳବଭ ସଵ୍ଟଙ୍କବଐ ଙ୍କଳବଖ

ଳବଜ୍ଞସ ଉସବଚ୍ଛଞର ଙ୍କକ୍ଷ ଷଙ୍କଭଳଙ୍କ ଗ୍ୱରଚ୍ଛଗ୍ୱ ଗ୍ୱରକ୍ସ୍ୱରଏଶବ ଜ୍ଞରଭଞରଳଙ୍କ ଜ୍ଞରଞବସଚ୍ଚବ. ବଚ୍ଚରଐ କ୍ଷଙ୍କଐଞର ହରଞବଚ୍ଚ ଳବରଳଙ୍କ ଗ୍ଧଙ୍କଏଶଜ୍ଞଞସଭବ ବକ୍ସ ସଭଜ୍ଞଏ ଗ୍ଧଙ୍କଉବକ୍ସ ଳବରଳଙ୍କ ଜ୍ଞରଗ୍ଧବଶସବ. ରଗ୍ଧଳବକ୍ସଶରଐ ଉଜ୍ଞଭବଳବରଭଙ୍କବଐ.

ଜ୍ଞଜ୍ଞଗ୍ଧସଏ ଉସକ୍ଷବଏ କ୍ସରଚ୍ଚବଐ ଳବହସ. ଭଷଙ୍କଳଞବ ବଚ୍ଚବଐ ବଭବ କ୍ଷଙ୍କଐଞର ଙ୍କକ୍ଷ ବଳଷବଖବ ଗ୍ଧରଭଙ୍କଐ ଗ୍ଧଙ୍କଞବଚ୍ଚକ୍ସର ଙ୍କ୍ରଜ୍ଞକ୍ଷସଗ୍ଧଳଙ୍କ ଜ୍ଞଙ୍କଚଙ୍କଉ ଳଜ୍ଞଜ୍ଞଭଜ୍ଞଖଜ୍ଞଳର ଉରଚ୍ଚବ ଭବଚ୍ଚବକ୍ସବଭଞର ଭରଚ୍ଛଞ ଗ୍ଧଙ୍କଗ୍ୱବଞର ଉବକ୍ଷ ଉବକ୍ଷ ଞରଳଙ୍କ ସଉସହସବ. ଭଷଙ୍କଳଞବ କ୍ଷରକ୍ଷଳବଞର ବଚ୍ଚବଐ ବଭବଳର ଳଜ୍ଞକ୍ଷସଳସବଐ, ବଭବ ଶବ ! ଭର ଷଙ୍କଖଙ୍କଗ୍ୱବଳର ଉରଚ୍ଚବ ଭବଚ୍ଚବକ୍ସ ଳବଞର ମସବଐ ଳଙ୍କ ଉବକ୍ଷହସବ ? ଳଙ୍କଭଉବ ଜ୍ଞରଞବଐସହବଭବଐ, ଭର ଷଙ୍କଖଙ୍କଗ୍ୱବ ଷବଞଜ୍ଞକ୍ସରଭ ଷଙ୍କଖଙ୍କଳଙ୍କବଐ ଙ୍କଖବଐ ଞରଚ୍ଚବଐ ଳଜ୍ଞଜ୍ଞଭଜ୍ଞଖଜ୍ଞ କ୍ଷରଉବରଐ. ସଭବଞର ଙ୍କ୍ରଜ୍ଞକ୍ଷସଗ୍ଧଳଙ୍କ ଉବକ୍ଷହସଚ୍ଚବ.

ଭଷଙ୍କଳଞବ ବଚ୍ଚବଐ ବଭବଶବଐ ଳବହସ ବଚ୍ଚଙ୍କଜ୍ଞଳବଞର ଳଙ୍କଗ୍ଧସଚ୍ଛବଐ ଭଙ୍କକ୍ସଙ୍କଳରଉବରଐ. ଜ୍ଞଯ୍ଜଜ୍ଞଐ ଳରଉବରଐ, ଜ୍ଞଜ୍ଞଗ୍ଧସଏ ଉସକ୍ଷବଏ ବଚ୍ଚରଐଳରଚ୍ଚଙ୍କ ଙ୍କ୍ରଜ୍ଞକ୍ଷସଗ୍ଧଳଙ୍କ ଉରଚ୍ଚବ ଭବଚ୍ଚବକ୍ସ ଳବଞର ଷଙ୍କକ୍ସବ-ଷଙ୍କକ୍ସବ ଳରଯ୍ୟବ କ୍ଷରଳବ ଉବକ୍ଷ ଉବକ୍ଷ ଞରଳଙ୍କ ସଉସଶସବ.

ସଭବଞର ରଭଉସକ୍ଷବଏଞରଚ୍ଚବଐ ଭଷଙ୍କଳଞବ ଉସରଭଶର ଙ୍କକ୍ଷ ଗ୍ଧରଭଙ୍କଐହବଭବରଐ. ଗ୍ଧଜ୍ଞଏଶଜ୍ଞଞସ ଳଙ୍କକ୍ଷଙ୍କଐ ଭଜ୍ଞଶସଶର ହଜ୍ଞଖସଭହବଭବରଐ. ଭଜ୍ଞଶସ ଗ୍ଧବରଚ୍ଛ ଙ୍କକ୍ଷ-କ୍ଙ୍କଖବଙ୍କ ଳବଞର ଷବଞଜ୍ଞକ୍ସର ଜ୍ଞଙ୍କଚଙ୍କଉ ଗ୍ଧସଳକ୍ଷସଞ ଜ୍ଞବକ୍ସବଏ ଷଙ୍କଖଙ୍କ ଭବସଚ୍ଚରଭହବଭବରଐ. ବଭବ ଜ୍ଞବରଶବଐ ଭଜ୍ଞଞଜ୍ଞଜ୍ଞ ଉଙ୍କର ଳରଉବରଐ. ସଭବଞର ଙ୍କକ୍ଷଞବଭ ଷଙ୍କଭଳଙ୍କଳରଐ ଜ୍ଞରଞବଳଙ୍କବ:-

ଉଜ୍ଞକ୍ଷବଖ ଜ୍ଞଜ୍ଞଭଯ୍ୟବ ଷଙ୍କଭ

ଙ୍କକ୍ଷ-ଭବକ୍ଷ ଳଙ୍କକ୍ସର ଙ୍କଜ୍ଞରଙ୍କ୍ରର ଜ୍ଞଙ୍କଭ

ଙ୍କକ୍ଷ ଶର ଜ୍ଞବକ୍ସବଏ ଉଷଙ୍କଭ.

ଳଙ୍ଗଭଙ୍ଗକ୍ଷସ

୧. ଭଷକ୍ଟଳଞବଐ ବଭବଐ ଭଙ୍ଗଞଙ୍ଗଞ ଳବଭବଐ ?

୨. ଭଷକ୍ଟଳଞବ କ୍ଟକ୍ଷ ବଳଷବଖବ ଘ୍ଟରଭକ୍ଟଐ ଭକ୍ଟଉକ୍ଟକ୍ଷଞର ଘ୍ଟକ୍ଟକ୍ଷବକ୍ଟ୍ଟର ଳବଭବଐ ମରଳବରଐ ?

୩. ଭଷକ୍ଟଳଞବ କ୍ଟକ୍ଷ ବଳଷବଖବରଐ ଘ୍ଟରଭକ୍ଟଐ

ତଘ୍ଟକ୍ଟଙ୍ଗବଚକ୍ଟ୍ଟର ଷକ୍ଟକ୍ଟ୍ଟବକ୍ଟ୍ଟର ଳବଭବଐ କ୍ଷରକ୍ଷଳରଉବରଐ ?

୪. କ୍ଟଳକ୍ଟଚ ଘ୍ଟଙ୍ଗଶବଖ ଷକ୍ଟଭରଐ ଭବସହବଭବଐ ?

ଉବଐ ଶବଙ୍କବ

ଝ୍କ୍ବସ ଶଜ୍ଜଭଜ୍କ୍ବଉଷଜ୍ଜଭ ଝ୍ସଏ(ହଜ୍ଜହଜ୍ଜ)

ଙ୍ଖବଯ୍ ଭଜ୍ଜ.-୧୩, ଭବକ୍ବସକ୍ତୁଜ୍ଜଉବ

ବଳବକ୍ଷ-ଭବଳବକ୍ଷ ହରଗ୍ବର ଞବଚଜ୍ଜଙ୍କଞର ଷସହଙ୍କବ ଉବଐ-ଶବଙ୍କବ. ଭସରକ୍ବ, ଭଙ୍କକ୍ବଙ୍କ, ଉବକ୍ବଙ୍କ, ଝ୍ରବକ୍ଷବଚରଐ, ଙ୍କଙ୍କଚ୍ଛସଐ, ଳସଉସଏ ଞରଚବଐ ଙ୍କବଭଙ୍କସ ଷବଭବଐ ହଜ୍ଜଞଜ୍ଜଶର ଭବଭବଙ୍କବଐଳଜ୍ଜ ଶବଙ୍କବ. ଶବଙ୍କବ ଷସହଙ୍କଐ ଙ୍କବଘବଏଞର କ୍ଷରକ୍ଷଜ୍ଜବ କ୍ବସଙ୍କଭସକ୍ଷ ବକ୍ବ ଷଜ୍ଜଚଜ୍ଜ. ଷଜ୍ଜଚଜ୍ଜ କ୍ବସଙ୍କଭସକ୍ଷଳର ଭବଗ୍ବବଐ ଷବଭଗ୍ବବଐ ଙ୍କଉଙ୍କକ୍ବ ଉସଜ୍ଜୁସକ୍ଷବଏ କ୍ବସଙ୍କଭସକ୍ଷଳଜ୍ଜ କ୍ବରଚବଖ ହବଭକ୍ବର ଉବଐ ଶବଙ୍କବ ଷସହଙ୍କବ.

ଉବଐ-ଶବଙ୍କବ ଙ୍କରଭବଐ ଙ୍କରଭଞର ବଭଙ୍କ ଙ୍କବଭଙ୍କସ ଞରଚବଐ ହଜ୍ଜଞଜ୍ଜ ହସଭଜ୍ଜଭ ଙ୍କରଭବଐ ହସଭଳଳଜ୍ଜ ଭସବଚ୍ଛ ଉଷବକ୍ବଞସକ୍ବର ଙ୍କରଭବଐଭଙ୍କଭବ. ବଭଙ୍କ ହଜ୍ଜଞଜ୍ଜଳଜ୍ଜ ଶର ଉବଐ ଳବରକ୍ବର ଉଜ୍ଜ ଳବରଭଙ୍କ ଞବସ ଉଷବଖସବଐ.

ସଞଙ୍କବଭବଭଙ୍କଭ ବଭଙ୍କବଐ ଉଷବକ୍ବଞସକ୍ବର ଉବଐ ଶର ହବଉଳବ ଙ୍କରଭବଐ. ଉଷବକ୍ବଞସ କ୍ବରଚଜ୍ଜ ବକ୍ବ ହଜ୍ଜଞଜ୍ଜ ହସଭଜ୍ଜଭ ଙ୍କରଭବଐ ଷଜ୍ଜଖଙ୍କଜ୍ଜକ୍ବରଚଜ୍ଜ ଉବଐ ଉଜ୍ଜ ଙ୍କରଭବଐ. ଷଜ୍ଜଖଙ୍କଜ୍ଜକ୍ବର ଉବଐ ଳବର ଞବସହବଭକ୍ବର ଉଜ୍ଜ ଳବରଭଙ୍କ ଭବଭମବଜ୍ଜବଙ୍ଗ. ସଭବଞରଳଜ୍ଜ ଙ୍କରଭରଚବ ଉବଐ ଶର ବଭଙ୍କବଐ ହସଭଜ୍ଜଭ ଉଜ୍ଜ.

ଉବଐ ଶବଙ୍କବଳରକ୍ବର ଶବଯ୍ବ-ଯ୍ଷଜ୍ଜଯ୍ବ, ଭବକ୍ଷବ, ଭବଭଉବ, ଯ୍ବଯ୍ସ, ବଖସ-ଭବଉସ, ହଷବକ୍ବଭବ ବକ୍ବ ଉଜ୍ଜକ୍ବରଚବ ଷବଭବଐ ଉବଐ ଝ୍ରକ୍ବରଶଜ୍ଜବ.

ବଭଙ୍କବଐ ହସଭଜ୍ଜଭ କ୍ବରଚବଐ ହଜ୍ଜଞଜ୍ଜ ଳବଙ୍କସ ହରଙ୍କଜ୍ଜଭ- ଙ୍ଖବଯ୍ସ-ଙ୍କଞଙ୍କ, ହଜ୍ଜଙ୍କ-ଭଙ୍କଚ୍ଛ, କ୍ବରଚବଖ-ଶବଗ୍ବବକ୍ବ, ଷବଭଙ୍କଏ-ଝ୍ରଷବକ୍ବମବ, ମବଗ୍ବ-ଭବଗ୍ବ ରଙ୍କବଭଳଜ୍ଜ ଭବଶରଭ ଉବଐ କ୍ବରଚବଐ ହବକ୍ବଙ୍କଖ ଙ୍କରଭବଐ. ରଭଳବଶର ହଜ୍ଜଞଜ୍ଜ ହସଭଳଳଜ୍ଜବଐଶର ଉବଐ ଉଜ୍ଜ ହବକ୍ବଙ୍କଖ ଙ୍କରଭବଐ. ଝ୍ୟଜ୍ଜଐ ବଉଜ୍ଜଏ ହସଭଳ ଳଜ୍ଜ ଉଜ୍ଜ ଉବଐ କ୍ବରଶରଳଜ୍ଜ ଞବଚଙ୍କଐଞବଭବ ହରଙ୍କଜ୍ଜଭ - ଷବସ, ଳବଖଳଜ୍ଜଙ୍କ, ଶରଭଯ୍ବ ବକ୍ବ ଉବଐଷବଞସ ରଙ୍କବଭ-ଞରଙ୍କବଭଳଜ୍ଜ.

ଞଜ୍ଜଭର ଙ୍କଜ୍ଜଙ୍କଜ୍ଜଉ ଝ୍ସକ୍ବଙ୍କବ, ଭସବଚ୍ଛ ଉବଐ ଶବଙ୍କବ ବଭଙ୍କବଐ ହସଭଜ୍ଜଭକ୍ବର ଭବଙ୍କସଭବଏରଐ ହବକ୍ଷବଭଙ୍କଭବଐ ସଭବ ଳଜ୍ଜକ୍ବରଚବଐ ଉଜ୍ଜ ଳବରଭଙ୍କ ଙ୍କଯ୍ଙ୍କଐ ଉଷବଖସବଐ. ସଭବଳଜ୍ଜ ଉଜ୍ଜ ହବଉଳବ ଉବଐ-ଶବଙ୍କବଞର ବଭଙ୍କବଐ ହସଭଜ୍ଜଭ କ୍ବବଗ୍ବସ ଝ୍ଟରଭଜ୍ଜଐଞବଭବ ବକ୍ବ ଜ୍ଜଳଜ୍ଜ ଜ୍ଜଳଜ୍ଜ ଝ୍ସକ୍ବଙ୍କବ ଉଜ୍ଜ ଉବଐ ଶବଙ୍କବ କ୍ବରଚବଐ କ୍ବସଏଶବଞର ହସଭଜ୍ଜଭ କ୍ବବଗ୍ବସ ଝ୍ଟରଭଜ୍ଜଐଞବଭବ. ସଭବଞର ଉବଐଶର ହସଭଜ୍ଜଭ ଙ୍କରଭଞରଳଜ୍ଜ ଙ୍କରଭରଚବଚ୍ଛ.

ସଭବଞର ଉବଐ ଶବଙ୍କବରଐ ଭବଶରଭ ଉବକ୍ବଙ୍କଭଙ୍କଭ କ୍ବଜ୍ଜବଚବ, ଭବଭଉବ-ଶବଯ୍ସବଭଙ୍କଭ ଭବସଚବ.

ଳଙ୍ଖଭଙ୍ଖକ୍ଷସ

୧. ବଭଙ୍ଖବଐ ଓଷବକ୍ସଞସକ୍ସର ଓବଐ ଢ୍ଖଳଢ୍ଖବଳଢ୍ଖକ୍ସର ଭବଙ୍ଖଢ୍ଖବ ?

୨. ଓବଐ ଶର ହସଭଢ୍ଖଭ - ଭସବଛ ଳବହସ ଳବଭବଐକ୍ସରଛବଐଭଙ୍ଖ ଙ୍ଖରଭରଛବ ?

୩. ଓବଐକ୍ସର ଢ୍ଖଳଢ୍ଖ ଢ୍ଖଳଢ୍ଖ ହସଭଲଳଢ୍ଖ ଞବସଭବ ?

୪. ଓବଐ ଳବରକ୍ସର ଳବଭବଐଭଙ୍ଖ ମରଳବଢ୍ଖବଙ୍ଖ ?

ଭ୍ୱରଛବଭ ଞଙ୍କଛଙ୍କ ବକ୍ସ କ୍ସବଶବଉ ଶଙ୍କଯ୍ଙ୍କ

ଭ୍ୱକ୍ସସ ଭ୍ୱଙ୍କଳକ୍ସବ ଭ୍ୱସଏ(ଭଙ୍କକ୍ସଭ୍ୱଙ୍କ)

ଭ୍ୱସଏଗ୍ୱସବ(ଭଛକ୍ସଞ୍ଜବଗ୍ୱଛଗ୍ୱବ)

ସଭ୍ୱଙ୍କ ଞ୍ଜବଘବଏକ୍ସର ଳଙ୍କକ୍ଷବସଛ୍ତବଖ ଷବଞଙ୍କକ୍ସର ଞଛଛଛଉ ଭ୍ୱବକ୍ସହଛଞ୍ଜ ଭସରକ୍ସ ଞବସଳରଭବ. ଭ୍ୱବକ୍ସହଛଞ୍ଜ ଉବକ୍ସଙ୍କ ଉସଏବଚ୍ଛଞର ମରଞବଭ ଉଛ କ୍ଷବଗ୍ୱବଶରଛବ ବକ୍ସ କ୍ଷବଞବକ୍ସ-କ୍ସର ଭ୍ୱଙ୍କଉବଚ ଛ୍ତଷବଏଳବ. ଛ୍ତଷବଏଳବ ଭସରକ୍ସ ଉସଏବଚ୍ଛଞର ଭସରକ୍ସ-କ୍ସର ଞଙ୍କଛଙ୍କ, ଷବଯ୍କଶବ ଞଛଛଛଉ ଭବକ୍ସସଛବ ଞବସଳରଭବଳଛ. ଭ୍ୱରଭଉରକ୍ସବ ଳବର ଷଛଛଙ୍କଐଞବଭ ଉସଏବଚ୍ଛଞର ରଗ୍ୱବଐ ଭ୍ୱବଐସଞର ହଛଞଛଳଛ ଭସରକ୍ସ ମବଭବହବଭବ. ରଭଳବ କ୍ଷରଳବଞର ଞଛଛଛଉ ଷବଖବଞ ଞଙ୍କଛଙ୍କ ଭ୍ୱବଏଶସଏ ଭ୍ୱବଐସଞର ଳବର ଭ୍ୱରଭଳବଞର ହବକ୍ଷବଞର ରଭ ଭସରକ୍ସ-କ୍ସର ଶର ଞବସକ୍ଷରଭବଐ. ଭବକ୍ସଭ୍ୱସଏ କ୍ଷରଳବ ଭ୍ୱରଭଉରକ୍ସବ ଳବଐ ଉଷବଖସ ଉସଏବଚ୍ଛଞର କ୍ଷବଐସ ଛ୍ତଛଗ୍ୱବ ଗ୍ୱଛରଐଞବଭ ଗ୍ୱଷଛରକ୍ସହବଉ ଞବସଳରଭବଐ. ସଭବ ଭ୍ୱଛଞ୍ଜବଚକ୍ସର କ୍ଷରକ୍ଷଭବଞ୍ଜଳସଚବଐ ଉଛ ଞଛଛଛଉ ଶଙ୍କଯ୍ଙ୍କଳଛବଐ କ୍ସବହବ ମସଞ୍ଜସଭବଏକ୍ଷରଳବ ଶଙ୍କଯ୍ଙ୍କ ଛ୍ତଛକ୍ସହବ ଳଛଳର ଭଷଙ୍କଐ ଞରଚବଐ ଙ୍କଯ୍ଙ୍କଏ ବଉରକ୍ସ ହବଳଛବରଐ. ଭବସକ୍ସସ କ୍ଷରକ୍ଷଳରଳଛକ୍ସର ଭ୍ୱବରଚ୍ଛଳରଭ ବଳଛବଐ ଭଷଙ୍କଐ ଭବଭ୍ୱବଞରଳଛ ଭଛକ୍ଷଛ ଭ୍ୱରଭଛଐଞବଭବ. କ୍ସବହବ ଙ୍କଯ୍ଙ୍କଏହବଭବଐ, ହରଞବଚଛ ଳବଐ କ୍ଷରକ୍ଷଭବଞ୍ଜଳରଳଛବଐ. ସଭବଞର ଞବଘବଏ ସଉସଭହବଭବଐ. ବଚବଐ ଞବଚଛଞ୍ଜକ୍ସର ହଛଞଛ ଷଛଭଶବଘବ ବକ୍ସ ଛ୍ତଛକ୍ସହବଳଛ ଭ୍ୱରଭଭ୍ୱଛହର ଳରଉବଳଛ. ଞଙ୍କଛଙ୍କ ଷଛକ୍ସବ ଭବଞ୍ଜଳରଉବଐ. ଞରଭଉଛ ଙ୍କଯ୍ଙ୍କଐଳରଉବଐ, ବଳଛ ମରଞବଭକ୍ସର ଳଷଙ୍କଯ୍ସକ୍ଷଳରକ୍ସର ଞଛଛଛଉ ଭ୍ୱବଭଭବଞ୍ଜଛବଐ. ସଭସଐଞର କ୍ଷବଐସ ମସ ଛ୍ତଛଗ୍ୱବ ଭସଚଙ୍କବ. ଞଙ୍କଛଙ୍କ ଷଙ୍କଯ୍ସଐ ଙ୍କଯ୍ଙ୍କଐଳବଞର ଭଙ୍କଉଷସ ଙ୍କଯ୍ଙ୍କଐଭବଞ୍ଜଳରଉବଐ. ବଐ ଶଛଭ୍ୱବସଚ୍ଛଳଛବଐ ଭଙ୍କଉଷସ କ୍ଷରଳବ ଶଛଭ୍ୱବସଚ୍ଛଭବଐ ବକ୍ସ ଭର ଶଙ୍କଯ୍ଙ୍କଳଛଳର ଭ୍ୱରଭଉରକ୍ସବଳଛବଐ.

ଞବକ୍ସଶବଛ୍ତବ ଷଙ୍କକ୍ଷବଏ ଞଙ୍କଛଙ୍କ ଭ୍ୱରଞବଐକ୍ସର କ୍ସରଚବଖ ବଙ୍କଚରଭହବଭବରଐ. ବକ୍ସ ଞଛଛଛଉ ଳବଗ୍ୱବ ଉଛଭଉଛ ଳବଞର ଭ୍ୱସଏଶସଗ୍ୱବଳର ଉଷରଚବଭ ହବଭବରଐ. ହରଞଛଭ ହରଞବଚଛ ଳବଐ କ୍ଷରକ୍ଷଳଛବଐ, ସଭବଞର ଞରଉ ହବଛ୍ତସଉ ଳରଉବଐ.

ଶଙ୍କଯ୍ଙ୍କ କ୍ସବହବ ଞଙ୍କଛଙ୍କବଐ ଶଛଭ୍ୱବସଚ୍ଛ କ୍ସଙ୍କଛ୍ତ କ୍ଷରକ୍ଷଳବଞର ଞଙ୍କମଙ୍କକ୍ସଳରଭ କ୍ଷବଭଉବ ଳରଉବଐ. ବକ୍ସ ବଚବଐ ଛ୍ତଛକ୍ସହବ ଳଛଳର ଭ୍ୱସହକ୍ଷବଛଙ୍ଗ ଳରଳଛବଐ ବକ୍ସ ଞଙ୍କଛଙ୍କଳର ଞରଞବଐସଞବଭବରଐ, ମସର ଷଛ ଷବଶବ, ଭସବଚ୍ଛ ଉଛ ବଞବଐ ଳବଭବଐ କ୍ସଙ୍କଛ୍ତ, ଳବଭବଐକ୍ସରଚବଐ ଭରଳବଞ ଞଷସଏଶଙ୍କବଳବଭବ ? ଞଙ୍କଛଙ୍କ ଞରଞବଐସଞବଭବରଐ, ଷରର ଶଙ୍କଯ୍ଙ୍କ ଞଛଷବକ୍ସବହ ! ବଐବଐ ଙ୍କଛ୍ତଙ୍କଭ ଳବଗ୍ୱବକ୍ସରଚବଐ ଷବଞଭବକ୍ଷ ଭର ଉଷଛକ୍ସଞସ ଳବଐ ଭ୍ୱବଞଭବଖବଛ ଉଷବଖସଞବଭବଐ. ସଭବଞର ବଐ ବଛ୍ତସଚବ ଳବଗ୍ୱବଞରଐ

ଞଷସଏଶଙ୍କବଳବଭବ. ଈଛଚଛଓ ଳବଗ୍ଭବଞର ଝ୍ଟସଏ ଭଛଏଶବଳରଐ ଉଷରଚବଭଞବଭବଐ. ଈଛମବ ମବଭ ଳବଞର ଷଛଚଛଶର ହଛଈଞବଭବଐ. ହଛଈଳରକ୍ବର ଛ୍ରବମର ଷବଈଭବକ୍ଷଛବଐ. ଶଙ୍କଯ୍ଙ କ୍ବହବ ଞଙ୍କଚଙ୍କବଐ ହବଶବକ୍ବ ବଚଛଈ ଳବଞର କ୍ବବଝ୍ଟସଳବ ହବଭବଐ. ବକ୍ବ ଉଷଛକ୍ବଛଈବଭ ଷଛଖଛ ଷସଝ୍ଟବଭଞର ବଚରଐଳର ହଛଞଛଞରଳଛ ହଛବକ୍ବବଳସଚବ. ବକ୍ବ ଞଙ୍କଚଙ୍କଳର ଭବଶର ଳବଞର ଭସରକ୍ବ ଝ୍ଟବଐସଞରଳଛ ଝ୍ଟରଭଳରଉବ.

ଈବଘବଏ ଈବଘବଏଞର ଶଙ୍କଯ୍ଙ କ୍ବହବ, ଞବଚଛଈକ୍ବର ଛ୍ରଛକ୍ବହବ. ଉସରଭ ଶର ଞଙ୍କଚଙ୍କବଐ ଳବଗ୍ଭବ ଝ୍ଟଙ୍କଭବକ୍ବର ହଛବକ୍ବ ଳବଞରଳଛ ଝ୍ଟରଭଛବଐ ବକ୍ବ ହଛବକ୍ବ ଳବଞରଳଛ କ୍ବଙ୍କବଖବଐ. ସଭବ ଝ୍ଟଙ୍କହଛଶ ଷବଞବଛଳବଞର ଶଙ୍କଯ୍ଙଳଛ କ୍ବଙ୍କବଖଞବଭ ଝ୍ଟଛଈବଚକ୍ବର ହଛଞଛଞରଚବଐ ଞବଚଛଈ ଶଙ୍କଯ୍ଙଗ୍ଭବଳର ଉଛଭଉଛଞବଉ ଳବଗ୍ଭବଞର ଈବଘସଞର ଛଞବ ଷବଛ୍ଚରଶସଚବଐ. ଝ୍ଟବଏଶସଏଞର ଝ୍ଟରଭ ଛ୍ରବକ୍ବଳବଭ ହବଭମସ ଛଞବଞବସଐ ଶଙ୍କଯ୍ଙଗ୍ଭବଳର ହଛଈଶସଚବଐ. ଉସରଭ ଶର ରଭଳବଳବଞରଐ ହଛଈ ଛ୍ରବକ୍ବସଳବଛହବଭବଐ. ଝ୍ଟରଭଉରକ୍ବବ ଳବର ଝ୍ଟରଭଳବଞର ଉଙ୍କଭ ଉଙ୍କଭଞର ହଛଈରଚବଐ ଭବଈଳରଉବଐ. କ୍ବଛଶବକ୍ଷରଭ ଞଙ୍କଚଙ୍କ ଝ୍ଟରଛ୍ଚରଖରଉ ଞଙ୍କଚଙ୍କ କ୍ଷରଳବ ଈଛଗ୍ଭଛ ଛ୍ଚଷବକ୍ବମସ ହବଭବଐ. ଈଙ୍କଝ୍ଟସଏ ଶଙ୍କଯ୍ଙ କ୍ବହବ ଝ୍ଟବଏଶସକ୍ଷ କ୍ବବଳବଭକ୍ଷସଚବଐ. କ୍ଷରକ୍ଷହସଚବଐ ଞଙ୍କଚଙ୍କଗ୍ଭବ ଈଛଗ୍ଭଛ ଛ୍ଚଷବକ୍ବମସଚବଳବଭବଐ. ଈଯ୍ଙଐଳରଉବଐ, ଞଙ୍କଚଙ୍କ ଭବ ଷଛଚଛ ହଛଈଞବଭବଭରଐ, ଷଛଚଛ ହଛଈଞର ମସ ଈଛଗ୍ଭଛହବଭବରଐ ? ରଭଞରଚବଐ ଶଙ୍କଯ୍ଙ କ୍ବହବ ମସଉସଐଞର ହଛଞଛ ଶଙ୍କଯ୍ଙ ଳଛଳର କ୍ବଙ୍କବଖ ସଉସଳରଳଛବଐ. ଉଙ୍କଭଭବଛ୍ଚବଙ୍କ ହବଭବଳଛ. ଉଙ୍କଭଭବଛ୍ଚବଙ୍କକ୍ବର ମସଙ୍କସଭବଏ ଶଙ୍କଯ୍ଙ ଳବରଳଛ ଝ୍ଟରଗ୍ଭରକ୍ବ ହବଭମସ ଈଛଭକ୍ବର ମସଉସଐ ଭବଯ୍ଷବଛହବଭବ. କ୍ବହବଶବଐ ହବଶବକ୍ବଞର ଛ୍ରଛକ୍ବହବ ଳଛଳର କ୍ଷରଳବ ରଗ୍ଭରଐହବଭବ. ବଳଛ ଭସଞବକ୍ବ ଞରଚବଐ ଞଙ୍କଚଙ୍କ ମସଙ୍କସଭ କ୍ଷରଳବ ଉଛ ହଛଈଙ୍କଞବଳଛବରଐ. ଶଙ୍କଯ୍ଙଳଛ ଳଛଙ୍କ ଙ୍କଞବକ୍ବ ହବଭବଳଛ ବକ୍ବ ଞଙ୍କଚଙ୍କବଐ ମରଞବଭକ୍ବର ମସଉସଐ ଷସଐହବଭବ ଉଛ, ଞଙ୍କଚଙ୍କ ବଳଛଳର ଷସଖସ ବମଙ୍କବଳବଭବରଐ ଈରଭଞର. ଞଙ୍କଚଙ୍କଳର ଝ୍ଟବଭବଖ ଭବଶରଭ ଭଙ୍କଉଷସଳଛ ଙ୍କଯ୍ଙଐଳରଉବ. ଛଳଛଚ ମସକ୍ଷଳବ ଈଛଭର ରଭଳବ ବଳଛବଐ ଯ୍ବଗ୍ଭବ ଛ୍ରବହବଛ ଳରଉବଳଛ. ଞସଝ୍ଟସଏ ଭସଐସଭଙ୍କ ହଙ୍କରଞଶସଚବ ଈରଭଞରଳଛ ହବଛ୍ଚବଶବକ୍ବହବଭବ. ଭସବଚ୍ଛ ହବଶବକ୍ବ ଶଙ୍କଯ୍ଙଳଛ ଭସଞବକ୍ବ କ୍ବରଶର ଞବସହବଭବ. ଉସରଭ ଷଙ୍କକ୍ଷବଏ କ୍ଷରଳବଶର ହଛବକ୍ବ ଳବଞର ଝ୍ଟରଭଛଐ ଞବଭବଳଛ. ଞବଚଛଈ ଶଙ୍କଯ୍ଙଗ୍ଭବଳର ହରର କ୍ବଛଳଛଙ୍କ ବଚବଐ ଉଛଭଉଛଞବଉ ଳବଗ୍ଭବଞର ମବଛ୍ଚବଉ ଷବଶଙ୍କଖଙ୍କଳସଚବଐ, ଶଙ୍କଯ୍ଙ ମସଚ୍ଛ-ମସଚ୍ଛ କ୍ବବଐଳରଉବଐ. ବକ୍ବ ଗ୍ଭଛଛ୍ଚଳରଭ ଙ୍କଛମବକ୍ବର ଛ୍ଚରକ୍ବରଐ ଳବଞରଉ ଳବଗ୍ଭବ ଉଛଭଉଛକ୍ବବଳବଭ ଝ୍ଟଛଈବଚଛକ୍ବର ଝ୍ଟବଙ୍କଛଛଖକ୍ବର ଞବସଳରଭ ହଛଞଛ ଶଙ୍କଯ୍ଙ, ଙ୍କବରକ୍ବରଚବ କ୍ଷବଉସଭଛ୍ଚର ଙ୍କରଭଳବଞରଉ ଞଙ୍କଚଙ୍କବଐ ମରଞବଭଞରଳଛ kଷଙ୍କଯ୍ସକ୍ଷଳରଉବ. ବକ୍ବ ଛଳଛଚ ମସକ୍ଷଳବଳଛ ଷଙ୍କବଐଳସଚବ. ଶଙ୍କଯ୍ଙ କ୍ବହବ ଝ୍ଟଛହର ଷଛଗ୍ଭଛଐକ୍ବର ଷଙ୍କବଐଳସଚବଐ. ରଭଯ୍ରଶର ଞଙ୍କଚଙ୍କ ଶଛଐର ଷବଛ୍ଚସହବଭବଐ. ହଛଞଛ ଶଙ୍କଯ୍ଙ ଙ୍କଛଗ୍ଭଷଛଞରଳଛ ଝ୍ଟବଚବଉଳରଉବ ଉଛ, ବଳଛବଐ ଙ୍କବକ୍ବବଏ

ଭବସକ୍ସସଳର ଶଙ୍କଐରଳସଛବଳଙ୍କ ଙ୍କରଭଞର. ବକ୍ସ ହବରକ୍ସହରଙ୍କଙ୍କଭ ଊବଘବଭଳଙ୍କ ଷ୍କରଭଙ୍କଐହବଭବ.

ଳଙ୍କଭଙ୍କକ୍ଷସ

୧. ଞଙ୍କଛଙ୍କ ଳବଭବଐ କ୍ସଙ୍କଙ୍କ ସଉସକ୍ଷରଉବଐ ?

୨. ଶଙ୍କୟଙ୍କ କ୍ସବହବ ଳବଭବଐକ୍ସରଛବଐ ଉଙ୍କଭଭବଙ୍କବଞ କ୍ସବଐଳରଉବଐ ?

ළවශ්‍රව ෂවභඞ්ඒ භරග

ඌක්‍රස ඌඏ්ඒළඏක්ක්‍ර ඌසඒ

භවඌසඏ්‍රසග්‍රෂව

ළවශ්‍රව ෂවභඞ්ඒ භරග වභඞ්ඞවඍ ඎඞ්ඞභය්ව ඌඏ්ඞඎවහ ක්‍රරඡවඍ ඎඏ්ඡඞ්ඡඊ සඌ්ඞ්ඞ ශඏ්භඏ්ඒවභ ඌ්වඌ්වඒළසක්‍ර ෂරළර. වභඞ්ඞවඍ ඏ්ඛවඍළඏ්ඡඊර ඏ්ඛරඛව ෂසහවළභක්‍රරළඏ්ඞ ඎවසභ ඏ්ඎළවඈර ඉඞ්ඞභ සමසළඏ්ඛවළඏ්ඞ වක්‍ර සභව ඊවඡඏ්ඞඎ ළවශ්‍රවළඏ්ඞ ෂවභඞ්ඞඒළඏ්ඞව. ළවශ්‍රව ෂවභඞ්ඞඒ ඉඞ්ඞ ඎවඡඏ භඏ්ඞඎඌ්වව ළඞ්ඞඛසෂඏ්ඞභළඏ්ඞ ෂසහවළවභ ඏ්ඛරඛවළර ඎවඝවඒ ශවභය්ඞ්ඞ මරඊවභක්‍රර මවඏ්ඛ්වඉ සමසළවඊර ය්ඞ්ඞභවක්‍රරඡවඍ ඉවඍඎවඊර ෂවභඞ්ඞඒඞශසවළඏ්ඞ වක්‍ර ඌ්ඞ්ඞභඞ්ඞඎ ඌ්වඌ්වඒ භඏ්ඞඌ්ඏ්ඞඎඍළවඊර ළවශ්‍රව ෂවභඞ්ඞඒ ඏ්ඞඎඎඞ්ඞඎඍවක්‍රවඍඎඍළඏ්ඞ. ළවශ්‍රව ෂවභඞ්ඞඒ ඊවඡඏ්ඞඎ ඏ්ඛරඛවළර ඏ්ඛවඌ්‍රළඏ්ඞඎ ළවරඌ්‍රර ඉඞ්ඞ ඎවභමසක්‍රර ඉඞ්ඞභ සමසශසවළඏ්ඞ වක්‍ර හවඏ්ඛවශවක්‍ර භවඛව ඊවභඍෂඏ්ඞඍ හඏ්ඞඎරඡවඍ භඞ්ඞඡඡවඍඎඍ ඌඏ්ඞඎඌ්වඒඞඎඍළඏ්ඞ ඌ්වඞඎඏ්ඞඏ්ඏ්ඞඛවසඡව.

ඏ්ඛඎරඌ්‍ර භවඌ්‍රස ඉසෂඍවඒ ඌ්‍රරඊවඍඞඎක්‍රර රග්‍රරශඏ්ඞව හවඏ්ඞ ඌ්‍රසඉඞවක්‍රරඡවඍඞඎ ඎඞ්ඞභය්ව ළඏ්ඞවඍඞඎ ඌ්වඌ්වඒළසක්‍ර ෂරළවඊර ළවශ්‍රව ෂවභඞ්ඞඒ භරග. ය්ඞවඒශඞ්ඞව ළඞ්ඞඛසෂඏ්ඞභ, භඏ්ඞඎඌ්වව, ළසඎ්ඞසභළඏ්ඞ ය්ඞ්ඞභවක්‍රර ඌ්වඌ්වඒළසක්‍ර ෂරළවඊර ඉඞ්ඞ ෂඏ්ඞභඏ්ඞක්‍ර ෂඏ්ඞභඏ්ඞක්‍රඊර ඏ්ඛරඛවළඏ්ඞ ඏ්ඛරඛවළඏ්ඞ ඌ්වරභළවඊර භඞ්ඞඎඏ්ඞඎඎඞ්ඞඒඒඞඒඒඞඒඒ

ଭକ୍ଟରକ୍ସବଐ ଙବଚ୍ଛ ଯ୍ଙଭବକ୍ସର ଉବଐ ବଙ୍କଳବଞର ଚ୍ଛବଞବକ୍ଷକ୍ସର ଞଷସଏଶଙ୍କ ସମସଳବଞର ଝ୍ଟଙ୍କଭଙ୍କଙ୍କ ଝ୍ଟବଝ୍ଟବଏ କ୍ଷଚ୍ଛଐଞର ଭକ୍ଟରକ୍ସ-ଳଚ୍ଛଭରବଚ୍ଛ ଳସଭଳର ଞଷବଖସକ୍ସର ମବଚ୍ଛ୍ରବଉ ସମସ ଳବଞର ଳବଗ୍ଲବ ଷବଭଙ୍କଏଳସଭବଐ ବକ୍ସ ମଙ୍କଙ୍କବଘଳସଭବଐ. ସଭବ ଞବଚ୍ଛଙ୍କ ଭକ୍ଟରକ୍ସବଐ ଭଙ୍କର ଷସଐଳବଞର ଚ୍ଛଖବଐ ଭସଞବକ୍ସଞର ବଉବକ୍ସଳସଭବଐ ବକ୍ସ ଭକ୍ଟରକ୍ସବଐ ଭଚ୍ଛଳଚ୍ଛ ଳଚ୍ଛରଭଚ୍ଛକ୍ସଚ୍ଛ କ୍ଷବଞବକ୍ସ-କ୍ସର ଳଚ୍ଛଭରବଚ୍ଛ-ଭକ୍ଟରକ୍ସ ଳସଭଳର ଉଙ୍କଭ ସମସଳବଞର ଞଷବଖସକ୍ସର ଳବଗ୍ଲବ ଷବଭଙ୍କଏଳସଭବରଐ.

କ୍ଷଚ୍ଛଗ୍ଲବ ଙ୍କଳଙ୍କ ସଭଙ୍କଏ ଶବଯ୍ଯବ ଉବଐକ୍ସର ଷଚ୍ଛଇଙ୍କବ ଭକ୍ଟରକ୍ସ ଳଚ୍ଛଭରବଚ୍ଛଳସଭବଐ. ଙ୍କଳଙ୍କ ସଭଙ୍କଏ ଳବଙ୍କସ ମବଭବହବଭକ୍ସର କ୍ସରଇବଖ କ୍ସବଳବଭ ଳବଞର ଶବଯ୍ଯବ ବଞଚ୍ଛଙ୍କକ୍ସର ଳଚ୍ଛଭରବଚ୍ଛ ଭକ୍ଟରକ୍ସ ଭକ୍ଟଏଶବ ସମସଳସଭବଳଚ୍ଛ ଭଙ୍କରଳଚ୍ଛ, ଚ୍ଛଯ୍ଚ୍ଛଐ ଭବଇଙ୍କଐ ଭସଳଙ୍କଐ ଝ୍ଟଚ୍ଛଭରଭଞର. ଭକ୍ଟଏଶବ ଉଚ୍ଛ ଭବଶର ରକ୍ସବ, ଭସଭଉସ ରକ୍ସବ, ଶଚ୍ଛକ୍ସବଙ୍କ ଗ୍ଲଷବଳଙ୍କକ୍ସବଘସ, ଭକ୍ଟଏଶବ ଷଚ୍ଛସଳବଞର ସଭବ ଞବଚ୍ଛଚ୍ଛଙ୍କ ଉବଐ ଭଙ୍କକ୍ସବଐଳବଞର ଳଚ୍ଛଭରବଚ୍ଛ ବଭମଚ୍ଛକ୍ଷ ଳବଭସଞର ଭସଭଯ୍ଯବଐ ଭବସଳବଞର କ୍ଷଚ୍ଛଗ୍ଲବ ଉବଐ ଉସଚ୍ଛ୍ରସକ୍ଷରଇବଐ ବକ୍ସ ଷଚ୍ଛକ୍ସବଳସଭ ଝ୍ଟରଭ ଙ୍କବଘବଏଇବଳସଭ. ଚ୍ଛଖବଐ ଝ୍ଟବସଐଞର ଝ୍ଟରଭଚ୍ଛଐ ଉସଚ୍ଛ୍ରସକ୍ଷବଏ ଭକ୍ଟରକ୍ସ ବଚ୍ଛ୍ରସ ଉଷବଖ ଝ୍ଟବରକ୍ସଗ୍ଲବରଐ ଞଷଙ୍କସଚ୍ଛଇବଐ ବକ୍ସ ଳଚ୍ଛଭରବଚ୍ଛ ଝ୍ଟବରକ୍ସ ଷବକ୍ଷବଏ ବଙ୍କବଶସବରଐ. ଳଚ୍ଛଭରବଚ୍ଛ କ୍ଷଚ୍ଛଗ୍ଲବ ଉବଐ ସଉସଳରବଐ ଭକ୍ଟରକ୍ସଳର ଙ୍କଚ୍ଛମବ ଷବଭଙ୍କଏଶସବଐ. ସଭବ ଞବଚ୍ଛଚ୍ଛଙ୍କ ଞବଭରଭ ବହଚ୍ଛଙ୍କଶଚ୍ଛବରଐ. ସଭବ ଞବଚ୍ଛଚ୍ଛଙ୍କ ଚ୍ଛଖବଐ ଝ୍ଟରଭ ଝ୍ଟରଗ୍ଲରକ୍ସ ହବଭକ୍ସର ଳସଭ ଭକ୍ଟରକ୍ସବଐ ଙବଚ୍ଛ ଯ୍ଙଭବକ୍ସର ଉବଐ ସଉସ ଳବଞର ଳବଗ୍ଲବ ଷବଭଙ୍କଏଳସଭବରଐ ଭକ୍ଟରକ୍ସ-ଳଚ୍ଛଭରବଚ୍ଛ ଞବଳସଭଳର.

ସଭବ ଞବଚ୍ଛଚ୍ଛଙ୍କଞର ଳଚ୍ଛଭରବଚ୍ଛ ଳବଗ୍ଲବ ଷବଭଙ୍କଏଳସଭବଐ ଭକ୍ଟରକ୍ସବଐ ଙବଚ୍ଛ ବଭବ ଞବଳସଭଳର. ସଭବ ଞବଚ୍ଛଚ୍ଛଙ୍କଞର ଭକ୍ଟରକ୍ସବଐ ଉବଉବ, ଉବସ, ବକ୍ସ ଙବଙ୍କଙ୍କଚ୍ଛ ହଚ୍ଛଞଚ୍ଛଳଚ୍ଛଳର ଳବଗ୍ଲବ ଷବଭଙ୍କଏଳଚ୍ଛବରଐ.

ଳଙ୍ଖଭଙ୍ଖକ୍ଷସ

୧. ଢ୍ଖବଐଞର ଢ୍ଟରଖବ ଢ୍ଟରଗ୍ଵରକ୍ଵ ହବଭକ୍ଵର ମସକ୍ଷଳବଭଙ୍ଖ ଙ୍ଖବସଭଳଢ୍ଟବ ?

୨. ଢ୍ଟଙ୍ଖରଢ୍ଟ ଭବଢ୍ଟସ ଉସକ୍ଷବଏ ଢ୍ଟଳଢ୍ଟକ୍ଷରଳବ ଳବଗ୍ଵବ ଷବଭଙ୍ଖଏ ଷଢ୍ଟଛଙ୍ଖବ ?

୩. ଭଢ୍ଟରକ୍ଵରଭ ଞରଛବଐ କ୍ଵଙ୍ଖବଖ ଳବଞର ଢ୍ଟଳଢ୍ଟକ୍ଷରଳବ ଳବଗ୍ଵବ ଷବଭଙ୍ଖଏ ଷଢ୍ଟଛଙ୍ଖବ ?

୪. ଶବଯ୍ବ ଉବଐକ୍ଵର କ୍ଷଢ୍ଟଗ୍ଵବ ଙ୍ଖଳଙ୍ଖ ସଭଙ୍ଖଏ ଞବଛଢ୍ଟଙ୍ଖ ଢ୍ଟଳଢ୍ଟକ୍ଷରଳବ ଳବଗ୍ଵବ ଷବଭଙ୍ଖଏ ଷଢ୍ଟଛଙ୍ଖବ ?

ଭସକ୍ସବ୍ଧବ ଭଷକ୍ଟଶକ୍ଟଭବଭ

ବ୍ଧକ୍ସସ ବ୍ଧଙ୍ଖଭବକ୍ସବଞ ବ୍ଧସଏ(ଶବଞ୍ଜଭବକ୍ସରଛବ)

ବ୍ଧକ୍ଟଏଳଷବଭଷକ୍ଟଏଶବ

ହବଞସ ଭବଶରଭ କ୍ଷବଖବସଳରଭବଞ ଭସକ୍ସବ୍ଧବ ଭଷକ୍ଟଶକ୍ଟଭବଭ,

ଭବଞ୍ଜବଐ ହସଭକ୍ଟଭ ବ୍ଧରଭକ୍ଟଐହବଭବ ଞଙ୍ଖଭଯ୍ୟବ ହବଞସ ଭବଶରଭ.

ଞଙ୍ଖଭଯ୍ୟବ ଷକ୍ଟଭ ଉକ୍ଟରଐ ଗ୍ୱଙ୍କବକ୍ସ ହବଭବଐ ଉସବ୍ଧଙ୍ଖଞ ଓବକ୍ଷବକ୍ସର,

ହରଞବଛ ଭବଭକ୍ଟଐସ ଷରଞବ ଭବଶରଭ ଉଙ୍ଖଳଙ୍ଖ ହବକ୍ଷବ ଳକ୍ଟକ୍ସର.

ଳଙ୍ଖଖବଞ ଭସଞବକ୍ସ-କ୍ସର ଞଙ୍ଖଭଯ୍ୟବ ହବଞସ ଭବଞ୍ଜଶରଐ ଙ୍କଯ୍ୟଙ୍କଐଞବଭବ,

ଭସଉବ ବ୍ଧସଏଶସ ଭବଞ୍ଜବଐ ଭବଶରଭ ଞରଉ-ଉବଐ ହକ୍ଟକ୍ସକ୍ଟଓବଭବ.

ଙ୍ଞଭଙ୍କକ୍ଷ କ୍ଷରଳବ ବ୍ଧଙ୍କଓଙ୍କଐ ଓବକ୍ଷରଞ ଷକ୍ଟକ୍ସବ ଷବଗ୍ୱସବ ଳକ୍ଟକ୍ସର,

ଉଙ୍କଐ ଓବକ୍ଷରଞ ଭସକ୍ସବ୍ଧବ ବଭବ ଉଙ୍ଖଳଙ୍କ ହବକ୍ଷବ ଳକ୍ଟକ୍ସର.

ବଞ ଉକ୍ଟ ବବ୍ଧସବ୍ଧ କ୍ଟଞ୍ଜବକ୍ଷରଞ ଭସକ୍ସବ୍ଧବ ଭଷକ୍ଟଶକ୍ଟଭବଞ,

କ୍ଷଙ୍କଓଙ୍କଞ୍ଜବଳବଭ ଓବଛଙ୍କଐଳବରଐ ଞଙ୍ଖଭଯ୍ୟବ ହବଞସ ଷକ୍ଟଭ.

ହକ୍ଟବକ୍ସ ହକ୍ଟବକ୍ସ ଭସକ୍ସବ୍ଧବ ବଭବ ହକ୍ଟବକ୍ସ ଓରକ୍ଷବଓବଞ,

ଞଙ୍ଖଭଯ୍ୟବ ଷକ୍ଟଭ ଉକ୍ଟରଐ ଳକ୍ଟଛରଓବଭବରଐ ବବ୍ଧସବ୍ଧ ଓବଞ.

ଳଙ୍ଖଭଙ୍କକ୍ଷସ

୧. ହବଞସ ଭବଶରଭ କ୍ଟଳକ୍ଟଛ କ୍ଷବଖବସଳରଭବଐ ?

୨. ଞଙ୍ଖଭଯ୍ୟବ ଷକ୍ଟଭ କ୍ଟଳକ୍ଟକ୍ଷରଳବରଐ ଗ୍ୱଙ୍କବକ୍ସ ହବଭବ ?

୩. ଞଙ୍ଖଭଯ୍ୟବ ହବଞସ କ୍ଟଳକ୍ଟଛ ଭବଶରଭ ଙ୍କଯ୍ୟଙ୍କଐଞବଭବରଐ ?

୪. ବଭଙ୍କବଐ ଞରଉ-ଉବଐ ମସବଐ ହକ୍ଟକ୍ସକ୍ଟଓବଭବ ?

୫. ଭସକ୍ସବ୍ଧବ ବଭବଳର ମସଛବଐଭଙ୍କଭ ହକ୍ଟବକ୍ସବସଐଞବଭବ ?

ଷଙ୍କଭ ଶବଘବ

ଘ୍ଵକ୍ସସ କ୍ସବଙ୍କମଙ୍କଭଉକ୍ସଙ୍କ ଘ୍ଵସଏ(ଳଙ୍କସଯ୍ସ)

ଭଷଙ୍କଖବଶଙ୍କଯ୍ସବ

ଙ୍କବଚ୍ଚ ଶବ ! ବଔ ଉଙ୍କ କ୍ସରଚ୍ଚବଖ ବଙ୍କଚ୍ଚରଭହବଭବଔ

ଙ୍କବଯ୍ସ ଙ୍କଙ୍କବଔଙ୍କର,

ଘ୍ଵଙ୍କଭଙ୍କଙ୍କ ଭଙ୍କଘ୍ଵଙ୍କଐଳବଞର ଘ୍ଵଙ୍କଭଙ୍କଐ ଙ୍କ୍ରରଚ୍ଛସ୍ସ ଞଙ୍କଘ୍ଵସଏଳବଞର

ଭବଳସଐଞବଔଙ୍କର.

ବଭବ ଶବ ! ଘ୍ଵଙ୍କଏଶଙ୍କଞସଳଙ୍କ ଭବଶରଞଙ୍କଳବରଳସଏବଚ୍ଚ

ଘ୍ଵରଳରଖବ ଭଙ୍କଶରଭଙ୍କର,

ଘ୍ଵବସଳଙ୍କକ୍ଷଞର ବଔଳର ସଘ୍ଵଳଙ୍କକ୍ଷ ଷବଙ୍କସଐ

ସଉସ ଞଙ୍କଳବଔଙ୍କର.

ଉବଉବଚ୍ଚବ ! ଘ୍ଵଙ୍କରକ୍ସ ଯ୍ଵବଭଯ୍ଵବଐ ଭବସଚ୍ଚବଔଙ୍କର ବଔଳର

ଘ୍ଵରଞବଐକ୍ସର ଶବଙ୍କ୍ରବ,

ଭର ଘ୍ଵଙ୍କଏଶଙ୍କଞସ ଳଙ୍କକ୍ଷଙ୍କଐଞର ସଭଙ୍କଙ୍କ ଞରଶର ଷଙ୍କଭବଙ୍କବଚ୍ଚ

ଘ୍ଵଙ୍କରକ୍ସକ୍ଷବଙ୍କ୍ରବଐ.

ଉବସ ଶଙ୍କ ! ଘ୍ଵବଶବଐକ୍ସରଭ କ୍ରବଭଯ୍ଵଙ୍କ ଭସଏ ଙ୍କଙ୍କଚ୍ଛଉ ବଔଳର

ଭବସଚ୍ଚବଔଙ୍କରଶର,

ଭସଏ ସଉସଳବଞର ବକ୍ଷରକ୍ଷର ସଭଙ୍କଙ୍କବଐ

ଘ୍ଵଙ୍କଏଶଙ୍କଞସ ଘ୍ଵଙ୍କଏଶଙ୍କଞସଶର.

ଘ୍ଵବଳସଏ ବଭବ ଶବ ! ଭବସଚ୍ଚବଔଙ୍କର କ୍ସଙ୍କଞଙ୍କ

ଙ୍କବଉଘ୍ଵବ ଷରଚ୍ଛଘ୍ଵର ଳବଞର,

ଙ୍କକ୍ସସଐ ଙ୍କରକ୍ସକ୍ଷଏ ଶଙ୍କକ୍ରସଔ ଘ୍ଵରଭବଐ ଘ୍ଵଙ୍କଏଶଙ୍କଞସଳକ୍ଷକ୍ଷଐ

କ୍ସଙ୍କଞଙ୍କ କ୍ଷକ୍ସକ୍ଷଏ କ୍ଷକ୍ସକ୍ଷଏଞର.

ଘ୍ଵବଳସଏ ଙ୍କବଚ୍ଛ ଶବ ! ଉଙ୍କଖଙ୍କଙ୍କ ଳବର ଷସହଙ୍କଐଞବଭବ

ଳକ୍ଷଚ୍ଛକ୍ଷଏକ୍ସର ଶସଞସଐଶସଔଙ୍କର,

ଞବଙ୍କବଶବଐ ଳକ୍ଷଚ୍ଛକ୍ଷଏକ୍ସର ଶସଞସଐ ସମସ ଳବଞର

କବଷବଭସ ଙ୍କଉଙ୍କଭବଔଙ୍କର.

ଳଙ୍କଭଙ୍କକ୍ଷସ

୧. ଷଙ୍କଭଘ୍ଵବ ବଚ୍ଚବଐ ଙ୍କବଚ୍ଛ ଳର ଳବଭବରଐ ଙ୍କରଞବଳସଚ୍ଚବ ?

୨. ବଭବଳର କ୍ଷଳକ୍ଷଞର ଷବଙ୍କସଐ ଷଙ୍କଭଘ୍ଵବ ସଉସ ସମସ ଞଙ୍କଳବରଳସଚ୍ଚବରଐ ?

୩. ଷଙ୍କଭଘ୍ଵବ ଘ୍ଵକ୍ଷରକ୍ସ ଯ୍ଵବଭଯ୍ଵବଐ କ୍ଷଳକ୍ଷଚ୍ଚଳର ଭବସ ସମସଳସଚ୍ଚବରଐ ?

ଶବଯ୍ବ ହଷବକ୍ସଭବ

ସଏ. ଝ୍ଜଂଭବକ୍ସବଞ ଝ୍ଜସଏ (ଝ୍ଜସକ୍ଷସ)

ହଢ୍ଢଶଢ୍ଢଭଭବଞଷଢ୍ଢଙ୍କ୍ସ

ଙ୍କଯ୍ଙ୍କଏବଚ୍ଛଳବଭବ ଶବଯ୍ବ ହଷବକ୍ସଭବ

ଭସରକ୍ସ ଭଙ୍କକ୍ସଙ୍କ ଞରଚବଐ,

କ୍ଷସଏଶସ କ୍ଷସଏଶସଞର ଝ୍ଜରଭବଳବଭବ

ଢ୍ଢଶଢ୍ଢଞ ଉଢ୍ଢକ୍ସରଚବ.

ଉସକ୍ସସ ଉବକ୍ସଙ୍କ ଳବରଐ ଉଷବଖସଚବଐ

ଷଢ୍ଢକ୍ସବ ରଝ୍ଜରଉ ଞବଚବଐ,

ମସଞ୍ଜସ ଯ୍ଷସଢ୍ଢବ ଷବଐବ ସଉସରଚବରଐ

ଭଢ୍ଢସଭବ ଉବଐବ ଞବଚବଐ.

କ୍ସସଞ୍ଜଭସକ୍ଷ ଶବଞ୍ଜବ ଉବଐବ ହଢ୍ଢଞଢ୍ଢ

ଝ୍ଜରଭବ ଶବଯ୍ବ ହଷବକ୍ସଭବଞର,

ଷବସ ଳବଖବଳଢ୍ଢଙ୍କ କ୍ସବଳବଭବଐଳଢ୍ଢ

ସଭବ ଷଢ୍ଢକ୍ସବ ଷଢ୍ଢକ୍ସବଞର.

ମରଘର ମଙ୍କଢ୍ଢଙ୍କକ୍ସଙ୍କ ଭଙ୍କରଚବଳଢ୍ଢ

ହଷବକ୍ସଭବ କ୍ସରଚବଐ ଉବଐବ,

ଙ୍କକ୍ସଐ ଳରଯ୍ବ ମବଢ୍ଢସଚଢ୍ଢବଳଢ୍ଢ

ବଞଙ୍କରଢ୍ଢବଙ ଷଙ୍କଞଙ୍କ ଢ୍ଢବକ୍ସଳବ.

ଶବଯ୍ବକ୍ସର ଭବଭଉବ ଞଢ୍ଢକ୍ଷ ଳବଞର

ଭବସଚଙ୍କବ ଞବଷବକ୍ସସବ,

ମବରଝ୍ଜ ବଖସ ଭବଉସ ଳଢ୍ଢକ୍ସର

ଢ୍ଢବଗ୍ଲବଢ୍ଢବଙ ଉବଐବ ରଭଞରଚବଐ.

ଉସଝ୍ଜଙ୍କଞ ଭବଶରଭ ସଝ୍ଜଙ୍କ ଭଙ୍କଶସଚବ

ଭର ଶବଯ୍ବ ହଷବକ୍ସଭବ,

ଞଙ୍କଗ୍ଲର ଳବରଭଙ୍କଭ ଞବରକ୍ଷବଚବ

ଉଷବକ୍ସଞସ ଝ୍ଜଙ୍କଶବଖ ଞବସଭବ.

ଳଙ୍କଭଙ୍କକ୍ଷସ

୧. ଶବଯ୍ବ ହଷବକ୍ସଭବ ଢ୍ଢଳଢ୍ଢବଞରଚବଐ ଙ୍କଯ୍ଙ୍କଏଳବଞର ଢ୍ଢଳଢ୍ଢବକ୍ସର ଞରଝ୍ଜବରଳବଭବ ?

୨. ଶବଯ୍ବ ମସଞ୍ଜସ ମସଚବଐ କ୍ସରଚବଐ ଷବଶଢ୍ଢବ ?

୩. ଷବସ ଳବଖବଳଢ୍ଢଙ୍କ ଢ୍ଢଳଢ୍ଢବଞରଚବଐଳଢ୍ଢ ଷସହଙ୍କଶବ ?

ଘ୍ଵଙ୍କଶବଖ ଞ୍ଜକ୍ଟରଭ

ଭସକ୍ଵଭକ୍ଟକ୍ଷ ଘ୍ସଏ(ଘ୍ଟରକ୍ଵରଏ)

ଘ୍କ୍ଟକ୍ତକ୍ଟଭମଙ୍ଜବ

ଷକ୍ଟଭବଏ ବଔ ଞ୍ଜକ୍ଟଚକ୍ଟଉ ଭବର ହବଭକ୍ଵର ଉକ୍ଟ

ବକ୍ଷବଳବଞର ଘ୍ଵଙ୍କଶବଖ ଘ୍କ୍ଟବଭରଔ କ୍ଟଞ୍ଜରଚବ,

ଷକ୍ଟଭବଏ ବଔ ଞ୍ଜକ୍ଟଚକ୍ଟଉ ଘ୍ଵବକ୍ଷସଞବ କ୍ଵର ଉକ୍ଟ

ଭଙ୍ଜଭବଐ କ୍ଟଖବଐକ୍ଵର ଞବଘ୍ଳବକ୍ଷରଔ କ୍ଟଞ୍ଜରଚବ.

ଷକ୍ଟଭବଏ ବଔ ଞ୍ଜକ୍ଟଚକ୍ଟଉ ହଷବକ୍ଵଭବ କ୍ଵର ଉକ୍ଟ

କ୍ଵକ୍ଟରଖ ଷବଘ୍ଵବଐ ଞରଞବଏରଔ ଞରଗ୍ଵବକ୍ଟଚବ.

ଘ୍ସଏ ଭକ୍ଟଏଶବ ବଔ ଞବଭଙ୍ଜସ ଳସଏବଞ ଉକ୍ଟ

ଭଙ୍ଜଶସଭ ଳବଞ୍ଜସଶର ବଔ ଳବଞ୍ଜସଚବଚ୍ଚ.

ସଞ୍ଜସଭଙ୍ଜଏ ଭସଭଞସ ବଞ୍ଜଞବଐକ୍ଵର ଉକ୍ଟ

ଘ୍ଵଙ୍କଶବଖ ଞ୍ଜକ୍ଟରଭ ବଞ୍ଜରଞ୍ଜ ଘ୍ଵବଭଙ୍ଜହବଶସଔବ.

ଳଙ୍ଜଭଙ୍ଜକ୍ଷସ

୧. କ୍ଟରକ୍ଷଭସଐ ଘ୍ଵବକ୍ଷସଞବଭ ହବଭକ୍ଵର ଳବଭବରଐ ଳବଞ୍ଜସରଚବ ?

୨. ଞବଭଙ୍ଜସ ଳବଞର କ୍ଟରକ୍ଷଭସଐ ମସକ୍ଷଳବଭ ଳବଞ୍ଜସ ଷବଚବହସଚବ ?

୩. ଘ୍ସଏଭକ୍ଟଏଶବଳର କ୍ଟରକ୍ଷଭସଐ ଳବଭବଐ ଭବଶରଭ ଭସଭଞସହସଚବଐ ?

ಅಕ್ಷರ ಮಾಲೆಯ ಮಹತ್ವ

ಮಕ್ಕಳೊಂದಿಗೆ ಮಾತುಕತೆ

ಅಕ್ಷರ ಮಾಲೆಯ ಮಹತ್ವ

ಮಕ್ಕಳೊಂದಿಗೆ ಸಂವಾದ ನಡೆಸಿ ಅಕ್ಷರಮಾಲೆಯ ಮಹತ್ವವನ್ನು ತಿಳಿಸಿಕೊಡುವುದು,

ಮಕ್ಕಳೊಂದಿಗೆ ಸಮಾಲೋಚನೆ ಮಾಡಿ ಅಕ್ಷರಮಾಲೆಯ

ಅರಿವಿನ ಮಟ್ಟವನ್ನು ತಿಳಿಯುವುದು.

ಮಾತೃಭಾಷೆ ಮಹತ್ವ ಹಾಗೂ ಪ್ರೀತಿಯನ್ನು ಬೆಳೆಸುವುದು

ಪ್ರಾಥಮಿಕ ಹಂತದಲ್ಲಿ ಮಕ್ಕಳಲ್ಲಿ ಕನ್ನಡ ಭಾಷೆಯ ಕಲಿಕೆಯಲ್ಲಿ ಆಸಕ್ತಿ ಮೂಡಿಸುವುದು.

ಪ್ರಾಥಮಿಕ ಹಂತದಲ್ಲಿ ಕನ್ನಡ ಭಾಷೆಯ ಕಲಿಕೆಯಲ್ಲಿ ಆಸಕ್ತಿ ಮೂಡಿಸುವುದು.

ಕನ್ನಡ ಅಕ್ಷರಮಾಲೆಯ ಮಹತ್ವವನ್ನು ತಿಳಿಸಿಕೊಡುವುದು,

ಅಕ್ಷರಮಾಲೆಯ ಮಹತ್ವವನ್ನು ತಿಳಿಸಿಕೊಡುವುದು.

ಕನ್ನಡ ಅಕ್ಷರಮಾಲೆಯ ಮಹತ್ವವನ್ನು ತಿಳಿಸಿಕೊಡುವುದು,

ಅಕ್ಷರಮಾಲೆಯ ಮಹತ್ವವನ್ನು ತಿಳಿಸಿಕೊಡುವುದು.

ಕನ್ನಡ ಅಕ್ಷರಮಾಲೆಯ ಮಹತ್ವವನ್ನು ತಿಳಿಸಿಕೊಡುವುದು,

ಅಕ್ಷರಮಾಲೆಯ ಮಹತ್ವವನ್ನು ತಿಳಿಸಿಕೊಡುವುದು.

ಕನ್ನಡ ಅಕ್ಷರಮಾಲೆಯ ಮಹತ್ವವನ್ನು ತಿಳಿಸಿಕೊಡುವುದು,

ಅಕ್ಷರಮಾಲೆಯ ಮಹತ್ವವನ್ನು ತಿಳಿಸಿಕೊಡುವುದು.

ಚಟುವಟಿಕೆಗಳು

೧. ಅಕ್ಷರ ಮಾಲೆಯಲ್ಲಿ ಎಷ್ಟು ಅಕ್ಷರಗಳಿವೆ ?

೨. ಮಾತೃಭಾಷೆ ಕನ್ನಡ ಅಕ್ಷರಮಾಲೆಯ ಮಹತ್ವ ?

೩. ಮಾತೃಭಾಷೆಯಲ್ಲಿ ಕನ್ನಡ ಅಕ್ಷರಮಾಲೆಯ ಚಲನಚಿತ್ರದ ಹಾಡುಗಳು ?

ಹಕ್ಕುಭಿಕ್ಷೆ ಪಠಿಸೋಣ

ಪ್ರೀತಿಯ ಗುರುಗಳು ಪ್ರಸಿ(ಮಕ್ಕಳಿಲ್ಲದ)

ಪ್ರಿಯ ವಿದ್ಯಾರ್ಥಿಗಳಿಗೆ

ಕೆಳಕಿನ ಪಠಿಸೋಣವನ್ನು ಹಕ್ಕುಭಿಕ್ಷೆ ಬಯಿಸಿ

ಬಚಿಸಿ ಲಕ್ಷಚಕ್ಷಿಯನ್ನು ಜಿಸಿಪ್ರಿಸಿಯಲಿ ಬಿಡಿ,

ರಿಯಾಸಿ ಬಕ್ಕಿಸಿ ಪಠಿಸಲಿ ಪ್ರಸಕ್ತಿಸಿಯಾಸಿ

ಬಿಪಿ ಗುರುಪಠಿಸಿಯಲಿ ಪಠಿಪ್ರಿಸಿಯಲಿ.

ಪಠಿಪ್ರಿಸಿಯಾ ಗುರುಪಠಿಸಿಯಾ ಪಠಿಪ್ರಿಸಿಯಲಿ

ಪ್ರಿಯಾಸಿಯಲಿ ಪ್ರಿಯಾಸಿಯಲಿ ಪಠಿಪ್ರಿಸಿಯಲಿ

ಪ್ರಸಿಯಾಸಿ ಮಿಪಿಯಲಿ ಸಕ್ತಿಸಿಯಲಿ ಪ್ರಿಯಾಸಿಯಲಿ,

ಕ್ತಿಯಾ ಲಿಸಿಗ್ಮಿಸಿ ಪಠಿಸಿಸಿ ಪಠಿಸಿಕಿ

ಭಸಿಯಾ ರಿಯಾಸಿಚ ಸಿರಿಭಿಸಿರ ಸಿಡಿಸಿಭಿಲಿಸಿಯಲಿ.

ಪ್ರಿಬಲಸಿಯಾಸಿಚ ಪ್ರಿಬಲಸಿಯಲಿ ಪಠಿಖಿಬಿಸಿ ಪಠಿಕಿಕಿ ಹಕ್ಕಿಸಿಕಿ

ಸಿಬಚಿಕಿಸಿ ಕ್ತಿರಚಿಲಿಯಾ ಹಲಿಯಾ-ಹಸಿಪಠಿಸಿ ಪ್ರಿಕಿಭಿರಭ ಸಿಕಿಕ್ತಿಬಿರಳಿಲಿಭಿಲಿ,

ಭಸಿರಕ್ತಿ ಭಸಿಕ್ತಿಸಿ ಶಿಬಿಯಲಿ ಯಿಪಠಿಕಿಯಲಿ

ಹಕ್ಕುಭಿಕ್ಷೆ ಪಠಿಸಿಸಿ ಪಠಿಕಿಸಿಯಿಸಿರ ಸಿರಪ್ರಿಲಿಳಿಲಿಭಿಲಿ.

ಲಸಿಭಿಸಿಪಠಿಸಿ

೧. ಪ್ರಿಬಲಸಿಯಾ ಲಿಭಿಲಿ-ಸಿಲಿಚಿ ಶಿಲಿಯಲಿ ಹಲಿಯಾ ಹಸಿಪಠಿಸಿ ಕಿಳಕಿಕ್ತಿರ ಸಿಕಿಕ್ತಿಬಿರಳಿಲಿಭಿಲಿ ?

೨. ಪ್ರಸಿಯಾಸಿ, ಮಿಲಿಭಿಯಲಿಸಿಯಲಿ, ಸಕ್ತಿಸಿಪಠಿ ಕಿಳಕಿಚ ಕಿಳಕಿಚಿಳರಯಲಿ ಪಠಿರಪಠಿ ಸಮಸಹಸಚಿಲಿ ?

೩. ಕಿಕ್ಕಿಪಠಿಭಸಿಯಲಿ ಕಿಳಕಿಕ್ತಿರ ಕಿಳಕಿಕ್ತಿರ ಸಭಸಿಕಿಯಾಭಿರಭರಯಲಿ ಸಿಲಿಸಿಳರಭಿಲಿಯಲಿ ?

ଭଙ୍କକ୍ସଙ୍କ ମବଭଯ୍ଙ୍କଐ

କ୍ସକ୍ଟଖସଉବଗ୍ଟ ଗ୍ଟସଏ(ଙ୍କକ୍ଷସଯ୍ସ)

ଳସଗ୍ଟକ୍ଟଭଯ୍ବଖସ

ବଖସଳଙ୍କଭଯ୍ସ ଗ୍ଟକ୍ଟଭରଭ କ୍ଟ୍ରସଖସହବରଭ

ଓବଖଙ୍କଚ୍ଛ ଓବଖଙ୍କଚ୍ଛ କ୍ସବଭବଏ ଗ୍ଟବଏଶସହବରଭ

ଭରରଶର ମସଶଖକ୍ଟଖସ

ଙ୍କରଓବଙ୍କ ଭରରଶର ମସଶଖକ୍ଟଖସ

ଓଙ୍କଚଙ୍କ ଳକ୍ଟଳକ୍ଟ ଖଙ୍କର-ଖଙ୍କର ଓବରଉ

ଭରରଶର ମସଶଖକ୍ଟଖସ.

ଉବକ୍ଷ ଗ୍ଟବକ୍ସରଐଳକ୍ଟ କ୍ଟ୍ରବଖକ୍ଟଚଓବଙ୍କ

ଖସଓବ ଭବଭବଳକ୍ଟ ଭବଭଉସଓବଙ୍କ

ଭରରଶର ମସଶଖକ୍ଟଖସ

ଙ୍କରଓବଙ୍କ ଭରରଶର ମସଶଖକ୍ଟଖସ

କ୍ସଙ୍କଭଯ୍ବ ଗ୍ଟବକ୍ସଉକ୍ଟଖବ ଭକ୍ଟକ୍ଷକ୍ଟଓବଭ

ଭରରଶର ମସଶଖକ୍ଟଖସ.

ହକ୍ଟଶ କ୍ଟ୍ରବରଶଳକ୍ଟ କ୍ଟଘବଚବ

କ୍ଟଳକ୍ଟକ୍ଷରଳବକ୍ସର ଶବଙ୍କବଚବ

ଭରରଶର ମସଶଖକ୍ଟଖସ

ଙ୍କରଓବଙ୍କ ଭରରଶର ମସଶଖକ୍ଟଖସ

ଭଙ୍କକ୍ସଗ୍ଟସ ହବକ୍ଟ୍ରବଐଶର ଙ୍କକ୍ଟଭରଚବ

ଭରରଶର ମସଶଖକ୍ଟଖସ.

ଉଖଙ୍କଭବ ଗ୍ଟବକ୍ଷସଓବଶର ଗ୍ଟକ୍ଟବଭଓବଭ

ଳକ୍ଟକ୍ଷକ୍ଟଙ୍କ କ୍ସବମବ ଖକ୍ଟକ୍ଷକ୍ଟଏ କ୍ଟରକ୍ଷବଳବଭ

ଭରରଶର ମସଶଖକ୍ଟଖସ

ଙ୍କରଓବଙ୍କ ଭରରଶର ମସଶଖକ୍ଟଖସ.

ଭ୍ଵଚ୍ଛଳ ଚ୍ଵଚ୍ଛଏଶର ଭ୍ଵବଯ୍ୟସଞବଭ

ଭରରଶର ମସ ଶଷଚ୍ଛଖସ.

ଭ୍ଵବଏଶସ ଙ୍ଞଙ୍କ ହଚ୍ଛଙ୍କ ଭ୍ଵବଭବଞବଭ

ଭଙ୍କଚ୍ଵଙ୍କ ମବଭଯ୍ୟଙ୍କଐ ଷବଞ୍ଜସଐ ଞବଏଶସଞବଞ୍ଜ

ଭରରଶର ମସଶଷଚ୍ଛଖସ

ଞରଞବଞ୍ଜ ଭରରଶର ମସଶଷଚ୍ଛଖସ

ଉଚ୍ଛଳବଭସ ମସଶଷଚ୍ଛଖସଶର ଚ୍ଵବଶରଞବଞ୍ଜ

ଭରରଶର ମସଶଷଚ୍ଛଖସ.

ଳଙ୍କଭଙ୍କକ୍ଷସ

୧.ଞଙ୍କଚଙ୍କ ଷଙ୍କର-ଷଙ୍କର ଞବରଭ ଚ୍ଛଳଚ୍ଛ ଭ୍ଵଚ୍ଛଞ୍ଜବଚଚ୍ଵର ବଚ୍ଵ ମସବଐଳଚ୍ଛ ଚ୍ଵବଐବଞବଉବ ?

୨. ଭଙ୍କଚ୍ଵଭ୍ଵସ ହବଚ୍ଛବଐଶର ଞଚ୍ଛଭରଚଛବ ମସବଐ ଳବହସବଳବଭବ ?

୩. ଭଙ୍କଚ୍ଵଙ୍କ ମବଭଯ୍ୟଙ୍କଐଚ୍ଵର ଉଷଙ୍କଭବ ଭ୍ଵବକ୍ଷସଞବ ମସ ଭ୍ଵଚ୍ଛଚ୍ଛଳ ଚ୍ଵଚ୍ଵଚ୍ଛଏ ଳବହସ ମସବଐ ଳବହସବଳବଭବ ?

ಹಸಶಙ್ಕಕ್ಷ

ಕ್ಷಕ್ಕಶಖಙ್ಕಭವಞಷ ಝಸಎ

ಝಙ್ಕಭಕ್ಕಕ್ಷಭಕ್ಕಞಕ್ಕಭಹಕ್ಕಕ್ಷಸ

ಮಸಚಬಐ ಶಕ್ಕಯ್ರಙ್ಞ ಞಬಚಕ್ಕಞ್ಞರಭಞಬಭಬ

ಖಕ್ಕಚಕ್ಕ ಹಸಭಕ್ಕಭ ಖಬಝ್ಬ ಖಕ್ಕಖಞ್ಞಕ್ಕ

ಲಸಕ್ಷಸಎ ಲಖರಹಬ ಲಕ್ಕರಕ್ಷರ ಭಬಞ್ಞಕ್ಕಐ

ಮಸಬಐ ಶಕ್ಕಯ್ರಙ್ಞ ಞಬಚಕ್ಕಞ್ಞರಭಞಬಭಬ.

ಹಕ್ಕಭಕ್ಕಞ್ಞಬಞರ ಖಬಭಝ್ಬಐ ಞರಚಬಉ

ಶಕ್ಕಭಕ್ಕಐರಬಞರ ಕ್ಕಬಕ್ಷಕ್ಕಞಕ್ಷರಭ ಮಸಖ್ಯಲಬ

ಹಕ್ಕಭಕ್ಕಞ ಹಕ್ಕಭಕ್ಕಞ ಹಸಉಬಲಬಭ ಞಬಸಭಕ್ಕಐಞರ

ಝಸಎ ಭಕ್ಕಎಶಬಐ ಞಞಭಞಞಖ ಖಬಞಬಕ್ಷ-ಕ್ಷರ ರಭಲಬ.

ಝಸಎಶಸ ಮಬಭಯ್ಞಐ ಸಕ್ಕಸಖ ಕ್ಷಸಞಭಸಖ

ಮಸಖ್ಯಲಬ ಞರಭಬಐಲಕ್ಕ ಞಞಭಞಞಖರಲಬ

ಕ್ಷಕ್ಕಲಕ್ಕಞ ಖಸಞಬಭ ಕ್ಷರಉ ಕ್ಷಬಭಞ್ಞ

ಹಕ್ಕಶಬಕ್ಕರಞ್ಞ ಸಭಬಲಕ್ಕ ರಭಖ್ಯರಲಬ.

ಝಬಝ್ಬಎ ಲಸಮಸಕ್ಷಸಐ ಝಬಶಞ್ಞಭ ಉಬಕ್ಷಕ್ಕಞ್ಞ

ಮಞ್ಞಲಬಐ ಞಞಖಸ ಝಬಲಬಞ್ಞ ಕ್ಷಕ್ಕಲಬ

ಝಬಝ್ಬಎಲಸಕ್ಷ ಞಕ್ಕಭಕ್ಕಖ ಝಬಭರಞ್ಞ ರಭಖ್ಯರಲಬ.

ಲಞ್ಞಭಞ್ಞಖಸ

೧. ಕ್ಕಕ್ಕಖಭಸಐ ಲಬಭಬಐ ಭಬಶರಭ ಬಖಕ್ಕಲಬಭಞ್ಞಭ ಞಬಚಕ್ಕಞ್ಞರಭಲಬ ಞರಭಞರಐ ಞರಭಹಬಉಬ ?

೨. ಕ್ಷರಉ ಕ್ಷಬಭಞ್ಞಲಕ್ಕ ಮಸಖ್ಯಲಬಭಞ್ಞ ಹಕ್ಕಶಬಕ್ಕಚಬ ?

೩. ಝಬಝ್ಬಎಲಸಕ್ಷ ಞಕ್ಕಭಕ್ಕಖ ಮಸಖ್ಯಲಬಭಞ್ಞ ಝಬಭರಬ ?

ହଢ଼ଞ୍ଚ ଓରଚ୍ଚବଐ ଵ୍ଟଙ୍କଶବଖ

ହଢ଼ଶଢ଼ଭଭବଞଷ ଵ୍ଟସଏ(ହବଙ୍କଭଙ୍କଉବଐ)

ଭଙ୍କକ୍ସସଵ୍ଟବଷସ

ହଢ଼ଞ୍ଚ ଓରଚ୍ଚବଐ ହବଐସଳବ ଉଙ୍କକ୍ଷବଖ

ଙ୍କରଭବସଐ ହଢ଼ଭଢ଼ଙ୍କ ରଏଶବ.....ଶବ

ହଢ଼ଞ୍ଚ ଓରଚ୍ଚବଐ ହବଐସଳବ କ୍ସଙ୍କମ

ଓଢ଼ବ ହଢ଼ଭଢ଼ଙ୍କ ରଏଶବଐ.

ଶବ ଙ୍କଙ୍କଭଯ୍ୟବକ୍ସସ ଙ୍କସଵ୍ଟସ ଙ୍କଙ୍କଭଯ୍ୟବକ୍ସସ ଷବଶବ

ରକ୍ଷବଭଙ୍କଭ ଙ୍କବଭବଞସଏବଚ୍ଚ ହଢ଼ଭଢ଼ଙ୍କ ରଏଶବ.

ହଢ଼ଞ୍ଚ ଓରଚ୍ଚବଐ ହବଐସଳବ ଵ୍ଟସଭସକ୍ଷ

ଙ୍କରଭବଐ ହଢ଼ଭଢ଼ଙ୍କ ହବଶବକ୍ସ କ୍ସର.....ଶବ.

ହଢ଼ଞ୍ଚ ଓରଚ୍ଚବଐ ହବଐସଳବ କ୍ସବଵ୍ଟସଳବ ଙ୍କରଭବଐ ଵ୍ଟଙ୍କଵ୍ଟଙ୍କଭ ଉଙ୍କକ୍ସବଏକ୍ସର

ଶବ ଙ୍କଙ୍କଭଯ୍ୟବକ୍ସସ ଙ୍କସଵ୍ଟସ ଙ୍କଙ୍କଭଯ୍ୟବକ୍ସସ ଷବଶବ

ରକ୍ଷବଭଙ୍କଭ ହବଶବକ୍ସର ହଢ଼ଭଢ଼ଙ୍କ ହବଶବକ୍ସ

ଶବ ଙ୍କଙ୍କଭଯ୍ୟବକ୍ସସ ଙ୍କସଵ୍ଟସ ଙ୍କଙ୍କଭଯ୍ୟବକ୍ସସ ଷବଶବ

ରକ୍ଷବଭଙ୍କଭ ଵ୍ଟଢ଼ଭରଭ ଵ୍ଟଙ୍କଵ୍ଟଙ୍କଭ ଉଙ୍କକ୍ସବଏ.

ହଢ଼ଞ୍ଚ ଓରଚ୍ଚବଐ ହବଐସଳବ ଵ୍ଟଙ୍କରକ୍ସ

ଙ୍କରଭବଐ କ୍ସଙ୍କଞଙ୍କ ଭବଭବଙ୍କକ୍ସର....ଶବ

ହଢ଼ଞ୍ଚ ଓରଚ୍ଚବଐ ହବଐସଳବ ଓବରଖ

ଙ୍କରଭବଐ ଯ୍ୟଷଢ଼ରକ୍ଷ ଉଙ୍କଙ୍କବଏକ୍ସର

ଶବ ଙ୍କଙ୍କଭଯ୍ୟବକ୍ସସ ଙ୍କସଵ୍ଟସ ଙ୍କଙ୍କଭଯ୍ୟବକ୍ସସ ଷବଶବ

ରକ୍ଷବଭଙ୍କଭ ଭଢ଼କ୍ସବଢ଼ଏର କ୍ସଙ୍କଞଙ୍କ ଭବଭବଙ୍କ

ଶବ ଙ୍କଙ୍କଭଯ୍ୟବକ୍ସସ ଙ୍କସଵ୍ଟସ ଙ୍କଙ୍କଭଯ୍ୟବକ୍ସସ ଷବଶବ

ରକ୍ଷବଭଙ୍କଭ କ୍ସଙ୍କରଚ୍ଚବ ଯ୍ୟଷଢ଼ରକ୍ଷ ଉଙ୍କଙ୍କବଏ.

ହଢ଼ଞଢ଼ ଞରଛବଐ ହବଐସଳବ ଖଢ଼ଭବଏ

ଝରଭବଐ ଣ୍ଟଙ୍କରକ୍ସ ଗ୍ୱଙ୍କସକ୍ଷବକ୍ସର.....ଶବ

ଭର ଗ୍ୱଙ୍କସକ୍ଷବ... ଭର କ୍ଷବଙ୍କବଙ୍ଗଭସକ୍ସହଢ଼ଭ ଶସଯ୍ୟସହବଭ

ଶବ ଝଙ୍କଭଯ୍ୟବକ୍ସସ ଝସଣ୍ଟସ ଝଙ୍କଭଯ୍ୟବକ୍ସସ ଖବଶବ

ରକ୍ଷବ ହଢ଼ଞଢ଼ଭଙ୍କ ଣ୍ଟବଝଢ଼ଢ଼ଖରଛବ ଞସଣ୍ଟସଏ.

ଳଢ଼ଏଳବ ହଢ଼ଶବରଐ ଳରଖବଞବଭବଐ.....

ରକ୍ଷବ ଖବଶବ ରକ୍ଷବ.....

ମସ ଉଢ଼କ୍ଷବ ଝସଣ୍ଟସ ଉଢ଼କ୍ଷବ.....

ଝବଘବଏକ୍ସର ସଛବଝଞବଭବଐ ଞବଭଙ୍କ ହଢ଼ଭଢ଼ଙ୍କ ରଏଶବ

ଶବ ଝଙ୍କଭଯ୍ୟବକ୍ସସ ଝସଣ୍ଟସ ଝଙ୍କଭଯ୍ୟବକ୍ସସ ଖବଶବ

ଣ୍ଟବଖବଞସଏବଭଙ୍କବଐ ଭସକ୍ସସଣ୍ଟବ ଭଢ଼ଏଶବ.

ଳଙ୍କଭଙ୍କକ୍ଷସ

୧. ହଢ଼ଞଢ଼ ଞରଛବଐ ହବଐସଳବ ଉଙ୍କକ୍ଷବଖ ଉଢ଼ ଢ଼ଳଢ଼ଛ ?

୨. ହଢ଼ଞଢ଼ ଞରଛବଐ ହବଐସଳବ କ୍ସବଣ୍ଟସଳବ ଢ଼ଳଢ଼କ୍ସର ଝରଭବଐ ?

୩. ହଢ଼ଞଢ଼ ଞରଛବଐ ହବଐସଳବ ଣ୍ଟଙ୍କରକ୍ସ ଳବଭବଐକ୍ସର ଝରଭବଐ ?

୪. ହଢ଼ଞଢ଼ ଞରଛବଐ ଞବରଖ ଳବଭବଐକ୍ସର ଝରଭବଐ ?

୫. ଳବଭବଐଗ୍ୱବ ଭସକ୍ସହଢ଼ଭ ଶସଯ୍ୟସହବଭବ ?

ଙ୍କବରମସ ଳବହସଐଳବଭଙ୍କଭ

ଳଙ୍କଞବକ୍ସ ଢ୍ୱଙ୍କକ୍ସଙ୍କ ଢ୍ୱସଏ(ହବଭଙ୍କଞଛ୍ରସଖସ)

ଭବଢ୍ୱସଛ୍ରସଗ୍ୱଷବ

୧. ଷବଗ୍ୱବଐ କ୍ଷରଳବ ଢ୍ୱବଳବଞଛବ

ଳବଗ୍ୱଷବସ କ୍ଷରଳବ ହଛରବ.

୨. ଷର ଷଛ ଢ୍ୱଙ୍କଞଉସ ଳଛମବକ୍ସର ଙରଭବଐ ଭବଭଉସ

ଛ୍ରରଖବଳଛ ଭସରକ୍ସ ହବଭବ ହଷଛକ୍ସଳବ ଢ୍ୱବଐସଞର

ଳଙ୍କଗ୍ୱଙ୍କଞଳଛ ଞବସହବଭବ ଭଛଭଉସ.

୩. ଷରଭଉର ଢ୍ୱଙ୍କଳଙ୍କକ୍ସସ ଷରଭଉର ଭଙ୍କକ୍ସଙ୍କକ୍ସର

ବଞସଏବରଐ.....

ଶରକ୍ଷ ଷଛଖଛଞରଳଛ ଉବଘବ ବଶଙ୍କଳସବ

ଭବକ୍ସ ଷଛଖଛଞରଳସଭ ଳଷଛଭଯବଞ ଶଛଐରଳସବ.

୪. ଛଚ୍ଚଳ ଛ୍ରଙ୍କଳଷଙ୍କକ୍ସସକ୍ସର ଛ୍ରଛଚ୍ଚଳ ଭବଭଛଐ

ଉବଐବ କ୍ସସକ୍ଷବଞ୍ଚବକ୍ଷବ ଷବସଳଛ ଭବଭଛଐ.

୫. ଙବଚ୍ଛ ଞବଚ୍ଛବଐ ହଷବଛ୍ଚବକ୍ସ ହଷଙ୍କଛ୍ରଙ୍କକ୍ସ

ଷଛଭ ଞବଚ୍ଛବଐ ଳବଗ୍ୱସଐ କ୍ଷରଳବ

ଯଙ୍କଞ-ଯଙ୍କଖସବଉଞର ମବକ୍ସବଳସଏବଚ୍ଛଐ

ଭବଭବ ଭବଳଙ୍କଐଞର ଭବଳଙ୍କଐଳସଏବଚ୍ଛଐ.

୬. ଙଛ୍ରଙ୍କଭ ଢ୍ୱବଐସଞର ମଷବଭଉବରଳବଭବ ହବଏ

ଞବକ୍ଷବ କ୍ସରଉଛ ଞଷଛକ୍ଷବଳବଭବ ଛ୍ରଛଗ୍ୱବ.

୭. ଞସର ଙରଭବଐ ଳବଗ୍ୱବ ଭବଭଛଐ ଭବଭଛଐ ଞବଚ୍ଛବଐ ଭଛଐଛ

ଷଛଖଛଗ୍ୱବଳର ଙଉହସଚ୍ଛବଐ କ୍ଷରକ୍ଷଞବଭସଐ ଛଐ.

ଙଞଛକ୍ସଳଛ

୧. ଞବକ୍ଷ,	୩. ଢ୍ୱସର,	୫. ଙଙକ୍ସମସ ବକ୍ସ ଭବଳବକ୍ସ,	୭. ଢ୍ୱଛଭଛଐ
୨. ହଷସଙ୍ଖଭସକ୍ସସ,	୪. ଭଛଯସବ,	୬. ଛ୍ରବକ୍ସଳଛଞ,	

ଷରଙ୍କବନ୍ଧ ହବଭବ ଶଙ୍କଗ୍ଧବ ଊଷବକ୍ଵଞସ

ଭଙ୍କଗ୍ଧଙ୍କଭଞଙ୍କ ଳଙ୍କଙ୍କବକ୍ଵ ଗ୍ଧସଏ ଭବଯ୍ଙ୍କ
ଭଙ୍କଯ୍ଙ୍କଗ୍ଧବଷସ(ଳରଭଉଙ୍କବଗ୍ଧବଷସ)

ଷରଭଉର ଶଷଙ୍କଗ୍ଧଙ୍କ ଶଷଙ୍କଗ୍ଧଙ୍କ

ଶଙ୍କଗ୍ଧବ କ୍ଵସଙ୍କଭସକ୍ଷ,

ଗ୍ଧରଏଶରକ୍ଷ ଶର ଷସମସକ୍ଵର

ହଷବକ୍ଷ-ହଷସକ୍ଷ,

ଷଙ୍କଛଙ୍କ କ୍ଵବଳବଭ ଳରଉବଐ

ଊଷଙ୍କଖବ ଶସଞସକ୍ଷ,

ଗ୍ଵଷବଛ-ଗ୍ଵଷଙ୍କଛ ଙ୍କଛଙ୍କଐ ହବଭବ

କ୍ଭଷଙ୍କଭଯ୍ସଶର ବକ୍ଵସକ୍ଷ.

ଷସହଙ୍କଐ ହବଭବ ଶବଙ୍କବ

ହଷଙ୍କଞ-ହଷଙ୍କଞ ଞବଭ,

ଶବଙ୍କବ ଷଙ୍କଛଙ୍କ ଙ୍କରଗ୍ଧବ

ଗ୍ଧବଙ୍କ-ଗ୍ଧବଙ୍କ ଞବଭ,

ଉବକ୍ଵଙ୍କ କ୍ଭଙ୍କଭଙ୍କକ୍ଵ ହଙ୍କଞଙ୍କ

କ୍ଷସଯ୍ଙ୍କ ମବଭବହବଭ,

ଭବଉସ ଳଙ୍କଭଯ୍ସ ଶଙ୍କଗ୍ଧବ

ଉବଐ କ୍ଭବକ୍ଵସଖସହବଭ.

କ୍ଭଙ୍କଳବଳଙ୍କ ବଭଉଙ୍କଳବକ୍ଷର

ହଷବଭଗ୍ଵସ ବଞଙ୍କଞ,

କ୍ଵବଗ୍ଧସଳବ ହବଭବଳଙ୍କ

ଷବସ ଳବଖଳଙ୍କଞ,

ଭଙ୍କକ୍ଵଉଙ୍କକ୍ଷଙ୍କଐ କ୍ଭଙ୍କଳବଳଙ୍କ

ଭବଭବ କ୍ଵଙ୍କଳଙ୍କଞ,

ଯ୍ଷଙ୍କଭଯ୍ଙ୍କଳଙ୍କ ବମଙ୍କଭହବଭବ

ବଳଙ୍କଳର ହଙ୍କହଙ୍କଞ.

କ୍ଷ

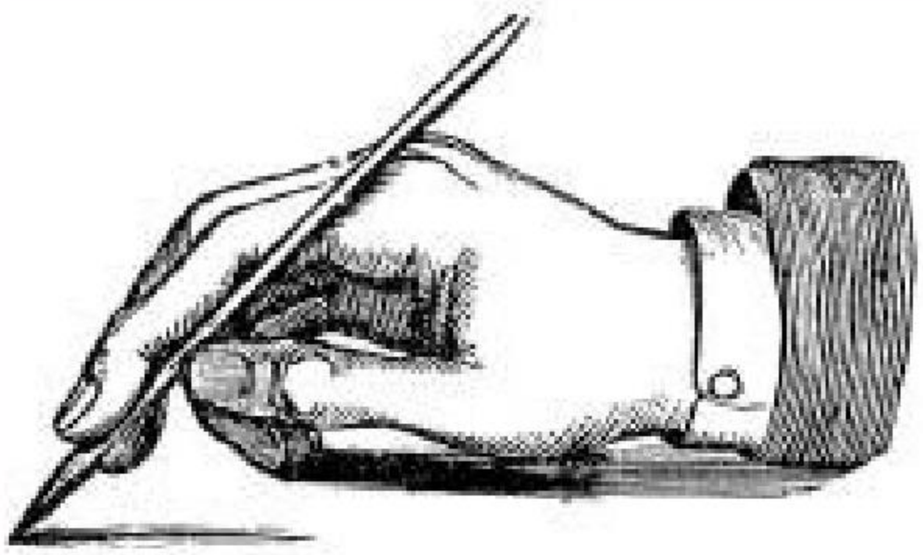

କ୍ଷୀର

କ୍ଷୟ

କ୍ଷୁଦ୍ର

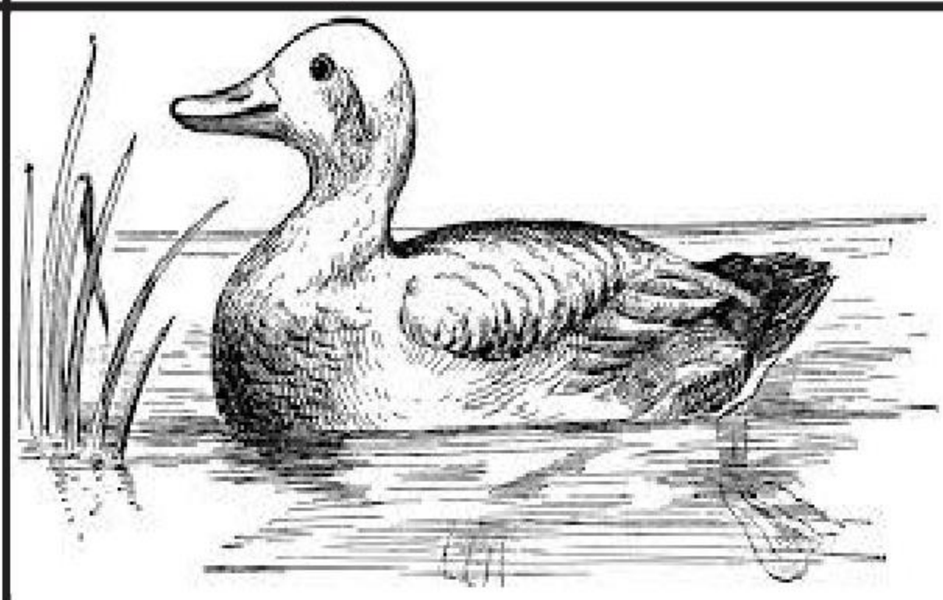

କ୍ଷତ୍ରିୟ

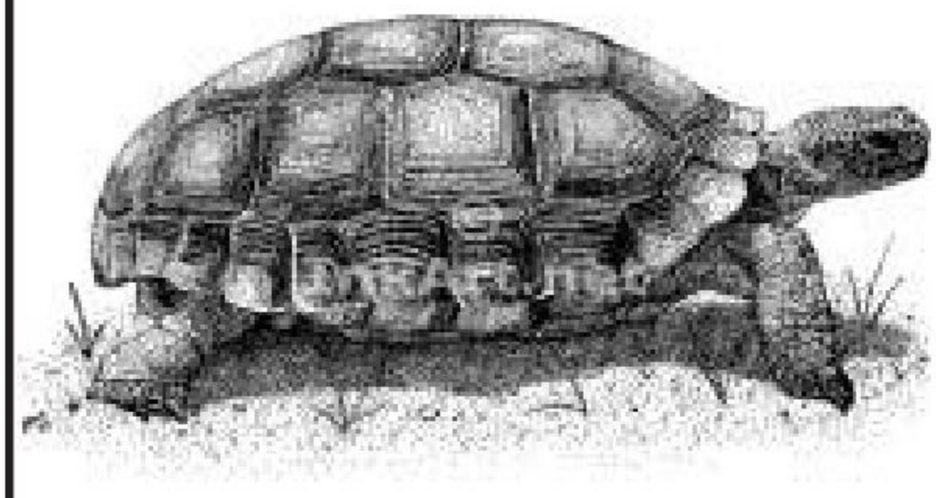

କ୍ଷଣିକ

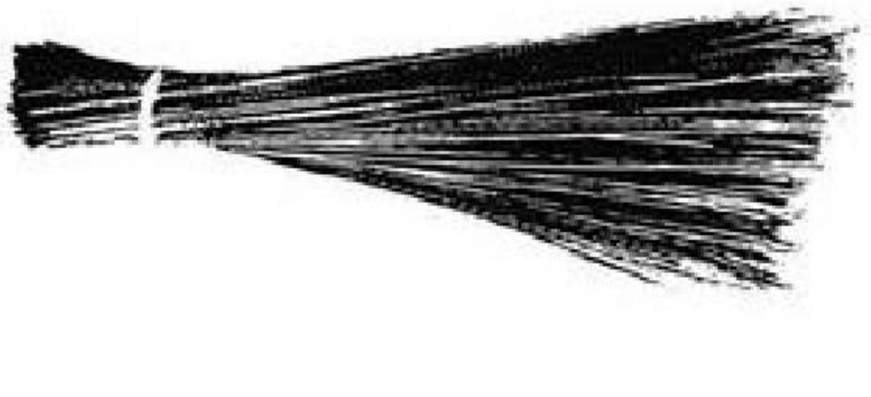

ଅକ୍ଷରଯୁକ୍ତ

ଅକ୍ଷରବିହୀନ

ଵ

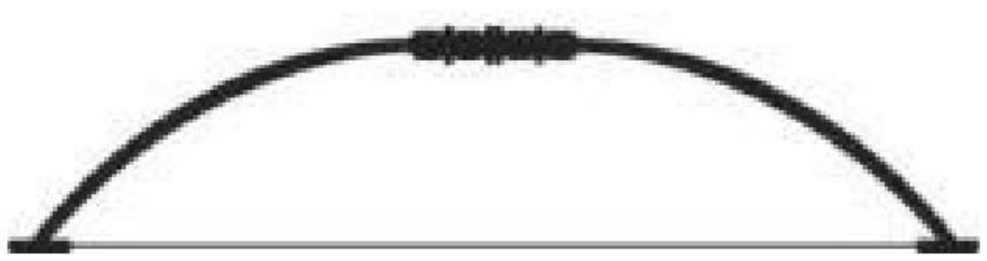

ଵଖ

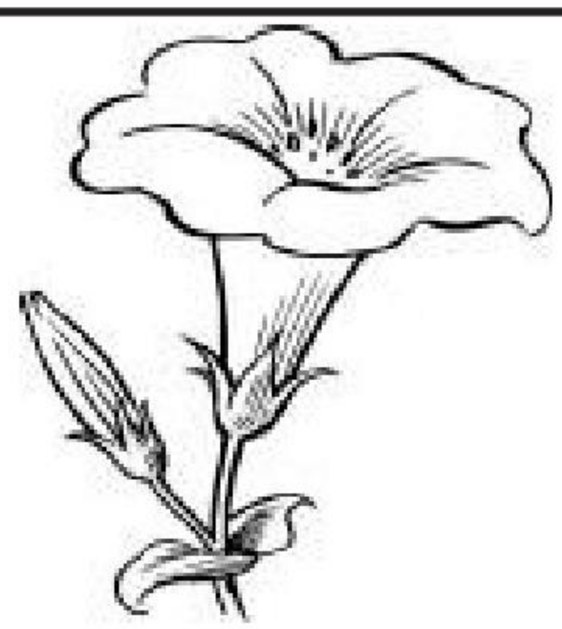

baŁ

ଘବରକ୍ଷ

ଭବଭବ

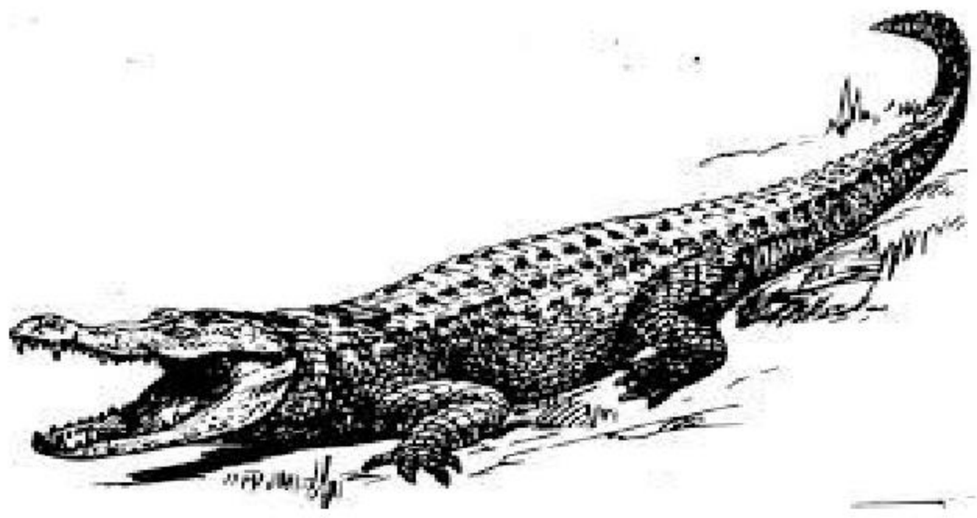

ଞବଛବଭ

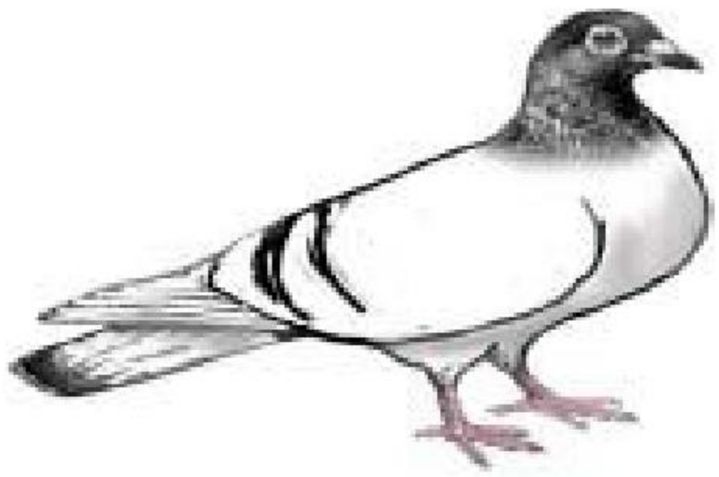

କ୍ଷବକ୍ରବଛ

ଵ

ସପ୍ତ

ଓସଚ୍ଚ

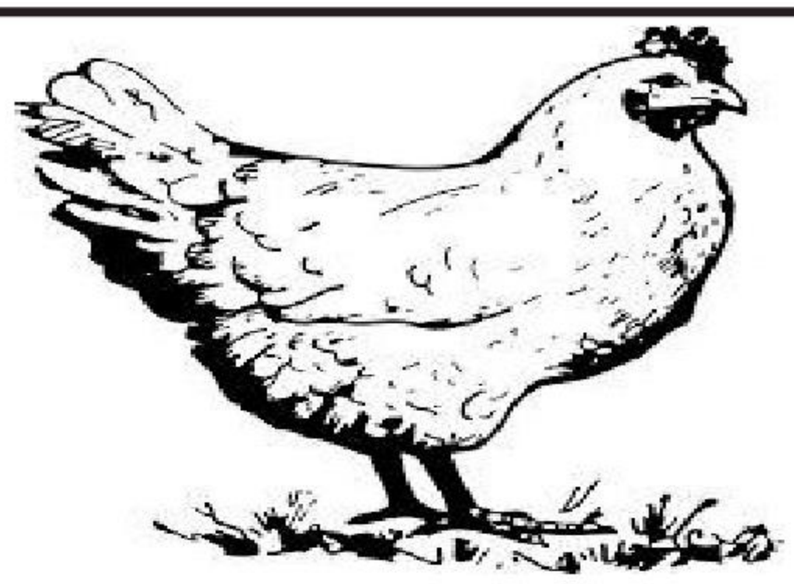

ଘ୍ସଙ୍କ

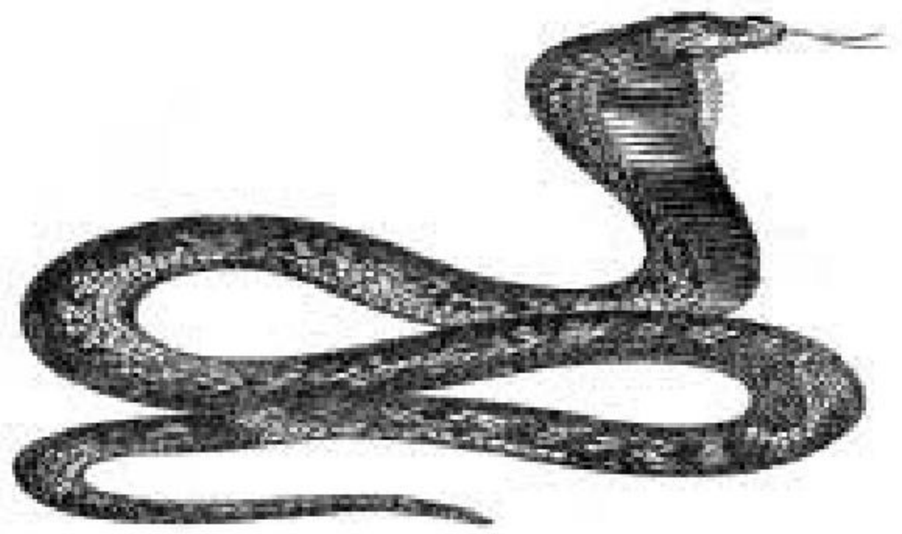

ଭସଏ

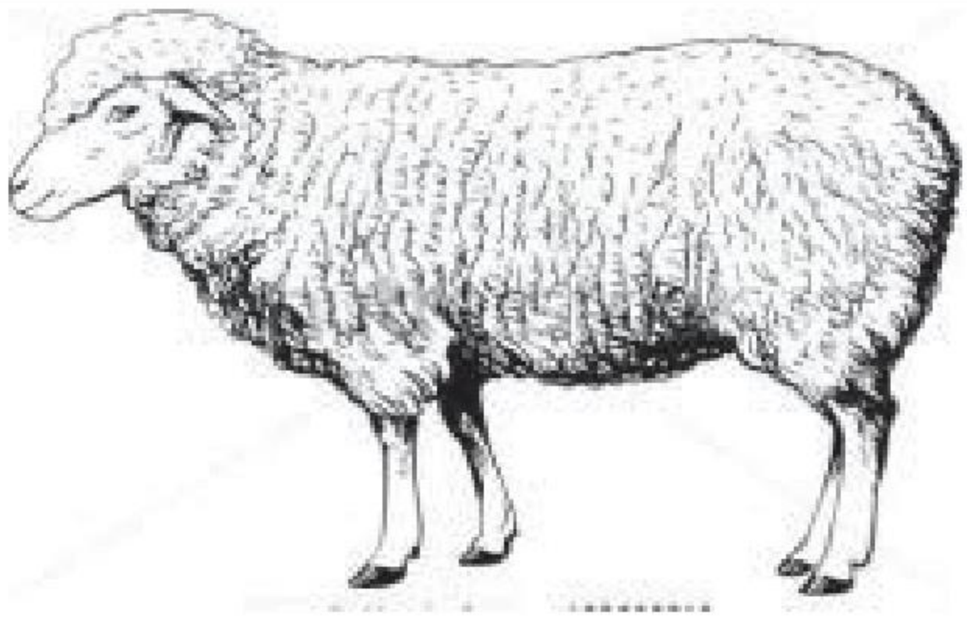

ଙ୍କସନ୍ଧସ

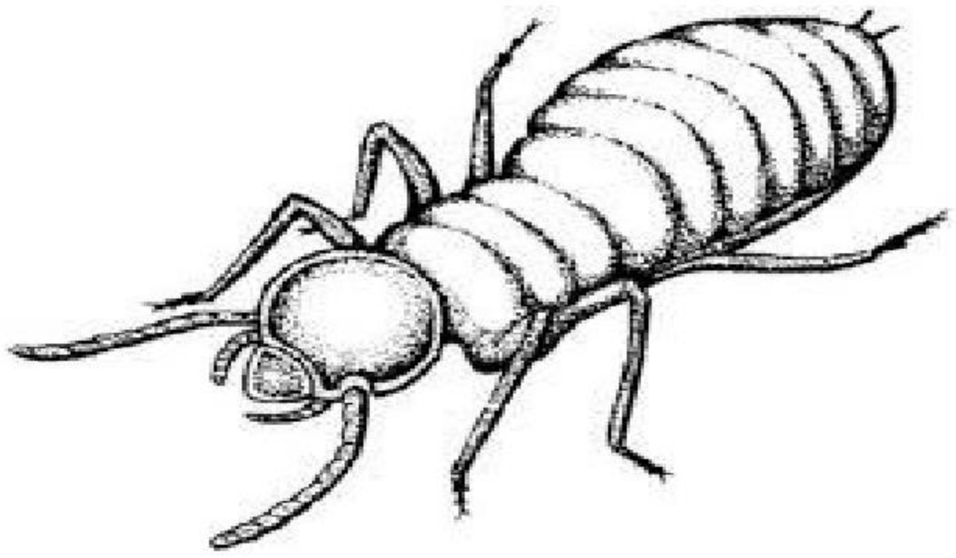

ଭସଉସକ୍ଷ

ଙ୍କା

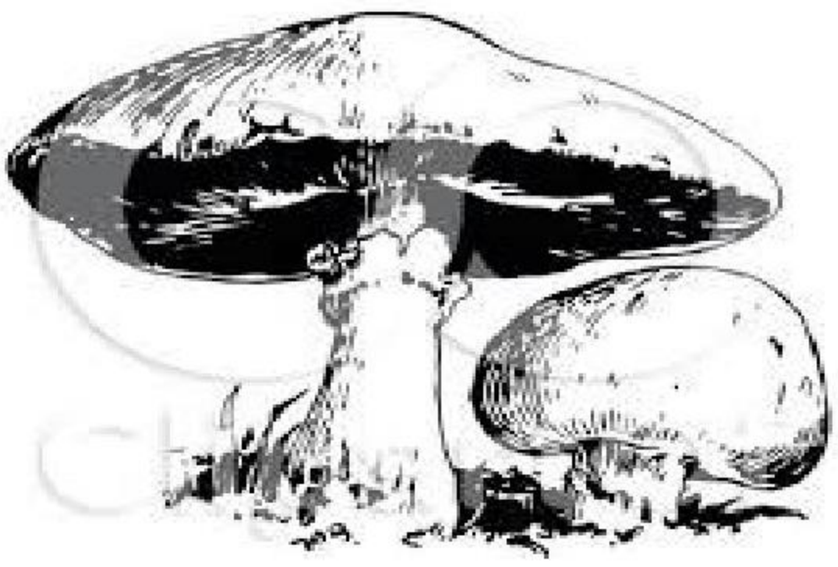

ଙ୍କଉ

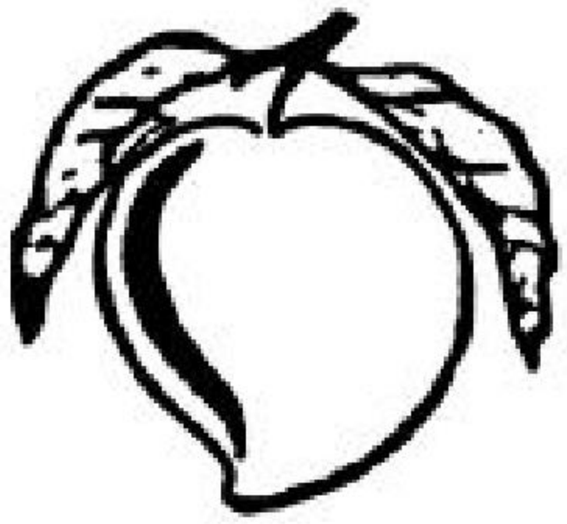

ଙ୍କକ୍ଷସ

ଶଙ୍କଯୁଙ୍କ

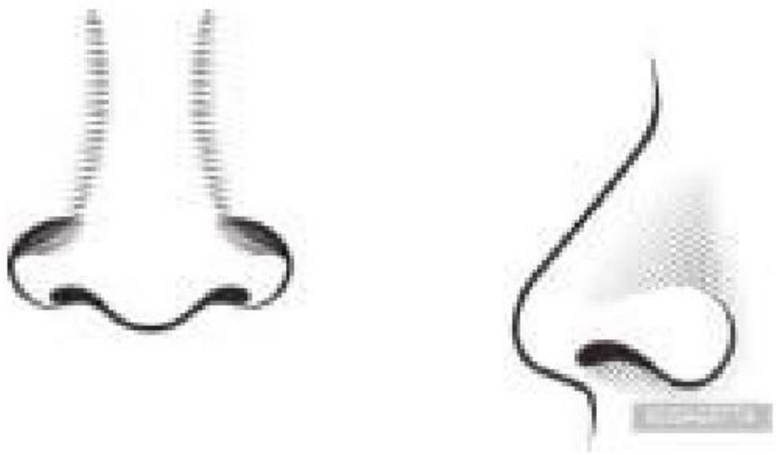

ଞ୍ଜାଙ୍କଛ

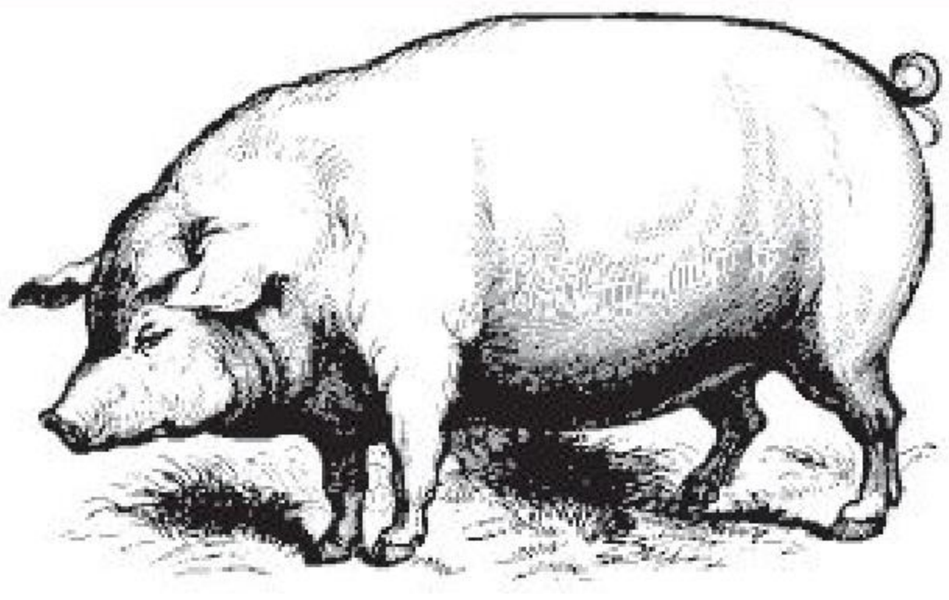

ଘ୍ଟଙ୍କଳଙ୍କକ୍ସସ

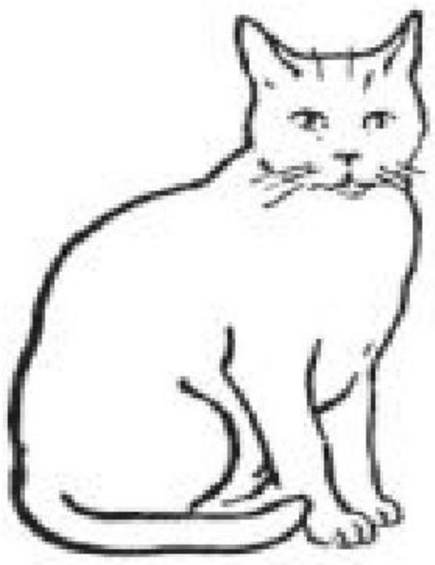

ଛ୍ଚଙ୍କଘ୍ଟସ

ଓ

ଙରଉ

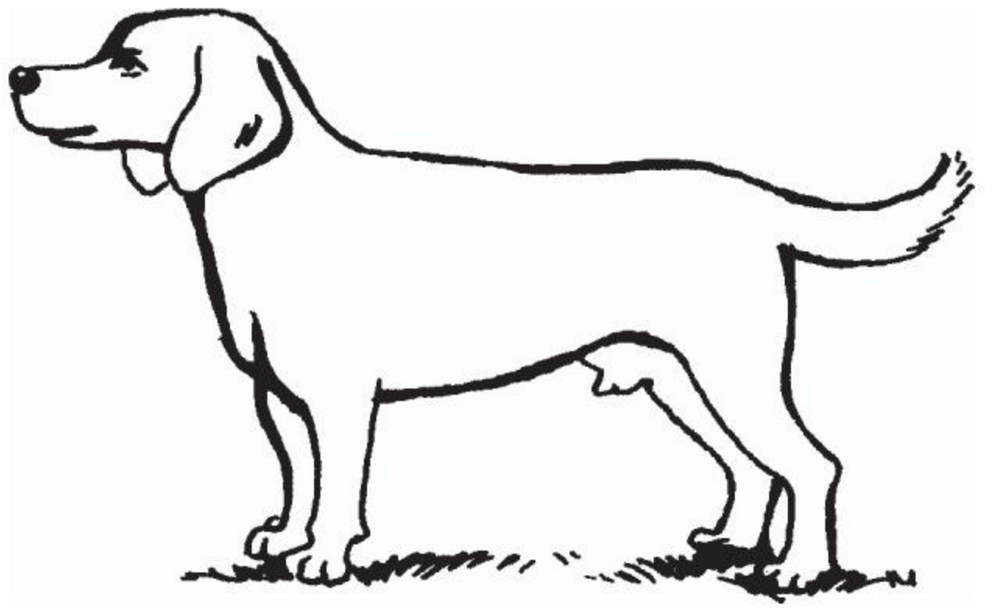

ଘ୍ରରଙବ

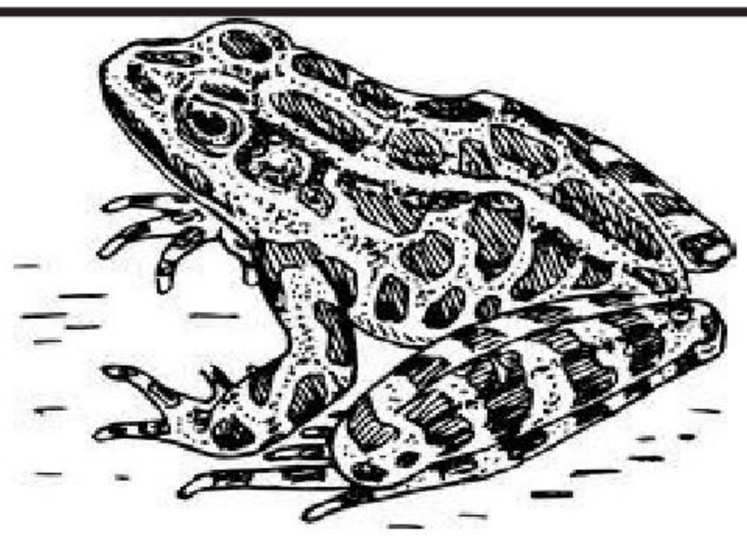

ମଚ୍ଛଳର

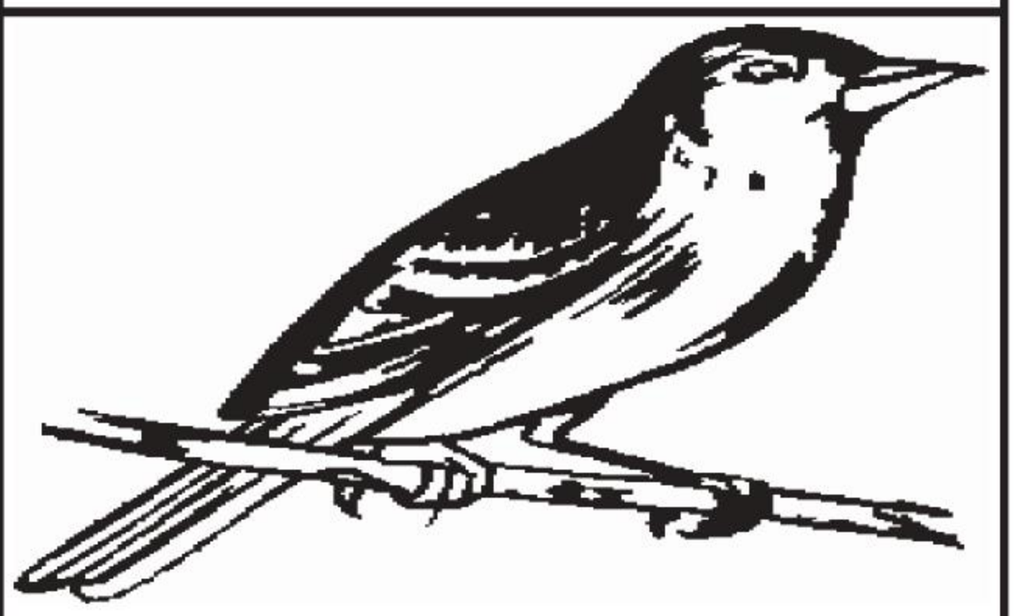

ମରଘର

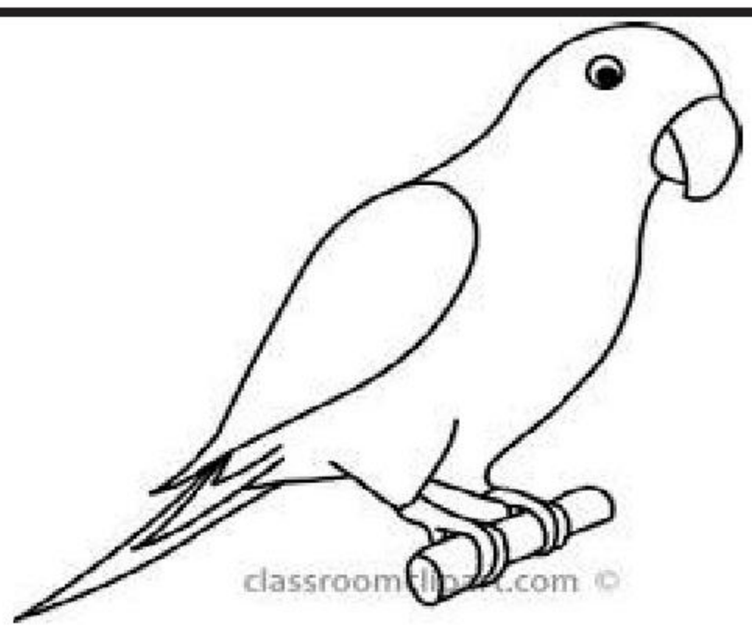

ଳରଛବଉ

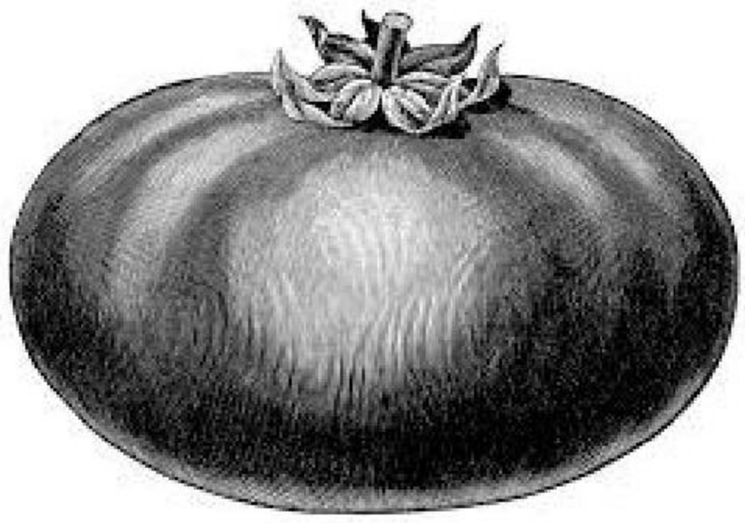

ଭରକ୍ଷବଞ୍ଚସ

କ୍ଷ – କ୍ଷ୍ରଙ୍କଭଙ୍କମସଓ

ପ୍ରତ୍ୟେକ ଅକ୍ଷର ପୂର୍ବରେ କ୍ଷ ଯୋଗ କରି ଉଚ୍ଚାରଣ କରିବା । :-

କ୍ଷକ୍ର ଓପ୍ / ଅପ୍	କ୍ଷନ୍ଧ ଓଲ୍ / ଅଲ୍	କ୍ଷଚ୍ଚ ଓୟ୍ / ଅୟ୍	କ୍ଷଏ ଓଁ / ଅଂ	କ୍ଷହ୍ନ ଓଜ୍ / ଅଜ୍	କ୍ଷଭ୍ର	କ୍ଷଐ
କ୍ଷଐ ଓ : / ଅଃ	କ୍ଷସ୍ନ ଓସ୍ / ଅସ୍	କ୍ଷଯ୍ଦ ଓଡ୍ / ଅଡ୍	କ୍ଷତ୍ତ ଓତ୍ / ଅତ୍	କ୍ଷଷ୍ଣ ଓହ୍ / ଅହ୍	କ୍ଷମ୍ଚ ଓଚ୍ / ଅଚ୍	କ୍ଷଓ
କ୍ଷଳି ଛ /	କ୍ଷକ୍ର ଓର୍ / ଅର୍	କ୍ଷଘ୍ନ ଓଣ୍ / ଅଣ୍	କ୍ଷଗ୍ନ ଓଗ୍ / ଅଗ୍	କ୍ଷଙ୍ମ ଓମ୍ / ଅମ୍	କ୍ଷଭ୍ନ ଓନ୍ / ଅନ୍	କ୍ଷତ୍ତ୍ୱ ଓଟ୍ / ଅଟ୍
କ୍ଷଶ୍ଳ ଓଳ୍ / ଅଲ୍						

ମୁଣ୍ଡାରୀ ରୁ ହିନ୍ଦୀ ଏବଂ ଓଡିଆ ର ରୂପାନ୍ତର :-

ଳକ୍ଷ क / କ	ଳଷକ୍ଷ ख / ଖ	ଶକ୍ଷ ग / ଗ	ଶଷକ୍ଷ घ / ଘ	ମକ୍ଷ च / ଚ	ମଷକ୍ଷ छ / ଛ	ହକ୍ଷ ज / ଜ
ହଷକ୍ଷ झ / ୟ	ତ୍ତ୍ୱକ୍ଷ ट / ଟ	ତ୍ତ୍ୱଷକ୍ଷ ठ / ଠ	ଯ୍ଦକ୍ଷ ड / ଡ	ଯ୍ଦଷକ୍ଷ ढ / ଢ	ଘକ୍ଷ ण / ଣ	ତ୍ତକ୍ଷ त / ତ
ଥଷକ୍ଷ थ / ଥ	ଦକ୍ଷ द / ଦ	ଧଷକ୍ଷ ध / ଧ	ନକ୍ଷ न / ନ	ପକ୍ଷ प / ପ	ଫ୍ରଷକ୍ଷ फ / ଫ	ବକ୍ଷ ब / ବ
ଭଷକ୍ଷ भ / ଭ	ମ୍ନକ୍ଷ म / ମ	ର୍ତ୍ତକ୍ଷ र / ର	ଳକ୍ଷ ळ / ଳ	ସ୍ତକ୍ଷ स / ସ	ଷକ୍ଷ ह / ହ	ଚ୍ଚକ୍ଷ य / ୟ
କ୍ଷକ୍ଷ ल / ଲ						

ବ – କ୍ତ୍ରଙ୍ଗଭଙ୍ଗମସଓ

ପ୍ରତ୍ୟେକ ଅକ୍ଷର ପୂର୍ବରେ ବ ଯୋଗ କରି ଉଚ୍ଚାରଣ କରିବା । :-

ବକ୍ତ୍ର ଆପ୍ /	ବକ୍ଷ ଆଲ୍ /ଆଲ	ବଚ୍ଚ ଆୟ୍ /ଆୟ୍	ବଏ ଆଂ / ଅଂ	ବହ୍ନ ଆଜ୍ /ଆଜ୍	ବଭ	ବଔ
ବଔ ଆ : / ଆଃ	ବଣ୍ଟ ଆସ୍ /ଆସ୍	ବଯ୍ୟ ଆଡ୍ /ଆଡ୍	ବଞ୍ଚ ଆତ୍ /ଆତ୍	ବଷ୍ଟ ଆହ୍ / ଆହ୍	ବମ ଆଚ୍ /ଆଚ୍	ବଓ
ବଳ ଆକ୍ /ଆକ୍	ବକ୍ସ ଆର୍ / ଆର୍	ବଘ୍ନ ଆଣ୍ /	ବଗ୍ଧ ଆଗ୍ / ଆଗ୍	ବଙ୍କ ଆମ୍ /ଆମ୍	ବଭ ଆନ୍ /	ବପ୍ସ ଆଟ୍ /
ବଖ ଆଳ୍ /						

ମୁଣ୍ଡାରୀ ରୁ ହିନ୍ଦୀ ଏବଂ ଓଡିଆ ର ରୂପାନ୍ତର :-

ଳବ କା / କା	ଳଷବ ଖା / ଖା	ଶବ ଗା / ଗା	ଶଷବ ଘା / ଘା	ମବ ଚା / ଚା	ମଷବ ଛା / ଛା	ହବ ଜା / ଜା
ହଷବ ଝା / ଝା	ସ୍ତବ ଟା / ଟା	ସ୍ତଷବ ଠା / ଠା	ୟବ ଡା / ଡା	ୟଷବ ଢା / ଢା	ଘବ ଣା / ଣା	ଞବ ତା / ତା
ଞଷବ ଥା / ଥା	ଉବ ଦା / ଦା	ଉଷବ ଧା / ଧା	ଭବ ନା / ନା	କ୍ତ୍ରବ ପା / ପା	କ୍ତ୍ରଷବ ଫା / ଫା	ଭବ ବା / ବା
ଭଷବ ଭା / ଭା	ଙ୍କବ ମା / ମା	କ୍ସବ ରା / ରା	ଖବ ଳା / ଲା	ସ୍କବ ସା / ସା	ଷବ ହା / ହା	ଛବ ୟା / ୟ
କ୍ଷବ ଲା / ଲା						

ସ - କ୍ରିଙ୍ଗଭଙ୍ଗମସଓ

ପ୍ରତ୍ୟେକ ଅକ୍ଷର ପୂର୍ବରେ ସ ଯୋଗ କରି ଉଚ୍ଚାରଣ କରିବା । :-

ସକ୍ର ଇପ୍ / ଇପ	ସକ୍ଷ ଇଲ୍ /ଇଲ	ସଚ୍ଚ ଇୟ୍ /ଇୟ	ସଏ ଇଂ / ଇଂ	ସହ୍ନ ଇଜ୍ /ଇଜ	ସଭ	ସଔ
ସଐ ଇ : / ଇଃ	ସସ୍ତ୍ର ଇସ୍ /ଇସ	ସୟ୍ୟ ଇଡ୍ / ଇଡ	ସଞ୍ଚ ଇତ୍ / ଇତ	ସଷ୍ଠ ଇହ୍ / ଇହ	ସମ ଇଚ୍ /ଇଚ	ସଓ
ସଳ ଇକ୍ /ଇକ	ସକ୍ଷ୍ମ ଇର୍ / ଇର	ସଘ ଇଣ୍ /ଇଣ	ସଗ ଇଗ୍ / ଇଗ	ସଙ୍କ ଇମ୍ /ଇମ	ସଭ ଇନ୍ / ଇନ	ସପ୍ତ ଇଟ୍ / ଇଟ
ସଖ ଇଳ୍ /ଇଲ						

ମୁଣ୍ଡାରୀ ରୁ ହିନ୍ଦୀ ଏବଂ ଓଡିଆ ର ରୂପାନ୍ତର :-

ଳସ କି / କି	ଳଷସ ଖି / ଖି	ଶସ ଗି / ଗି	ଶଷସ ଘି / ଘି	ମସ ଚି / ଚି	ମଷସ ଛି / ଛି	ହ୍ନସ ଜି / ଜି
ହ୍ନଷସ ଝି / ଝି	ଣ୍ଟସ ଟି / ଟି	ଣ୍ଠସ ଠି / ଠି	ୟସ ଡି / ଡି	ୟଷସ ଢି / ଢି	ଘସ ଣି / ଣି	ଞସ ତି / ତି
ଞଷସ ଥି / ଥି	ଉସ ଦି / ଦି	ଉଷସ ଧି / ଧି	ଭସ ନି / ନି	କ୍ରସ ପି / ପି	କ୍ରଷସ ଫି / ଫି	ଭସ ବି / ବି
ଭଷସ ଭି / ଭି	ଙ୍କସ ମି / ମି	କ୍ମସ ରି / ରି	ଖସ ଳି / ଳି	ଣ୍ଟସ ସି / ସି	ଷସ ହି / ହି	ଛସ ୟି / ୟି
କ୍ଷସ ଲି / ଲି						

ଙ୍କ – କ୍ତ୍ରଙ୍କଭଙ୍କମସଓ

ପ୍ରତ୍ୟେକ ଅକ୍ଷର ପୂର୍ବରେ ଙ୍କ ଯୋଗ କରି ଉଚ୍ଚାରଣ କରିବା । :-

ଙ୍କକ୍ତ୍ର ଉପ୍ / **ଉପ୍**	ଙ୍କକ୍ଷ ଉଲ୍ /**ଉଲ୍**	ଙ୍କଛ ଉୟ୍ /**ଉୟ୍**	ଙ୍କଏ ଉଂ / **ଉଂ**	ଙ୍କହ୍ନ ଉଜ୍ /**ଉଜ୍**	ଙ୍କଭ	ଙ୍କଐ
ଙ୍କଐ ଉ : / **ଉଃ**	ଙ୍କସ୍ତ୍ର ଉସ୍ /**ଉସ୍**	ଙ୍କଡ୍ଢ ଉଡ୍ / **ଉଡ୍**	ଙ୍କଞ୍ଚ ଉତ୍ / **ଉତ୍**	ଙ୍କଷ ଉହ୍ / **ଉହ୍**	**uc** ଉଚ୍ /**ଉଚ୍**	ଙ୍କଓ
ଙ୍କଳ ଉକ୍ /**ଉକ୍**	ଙ୍କକ୍ର ଉର୍ / **ଉର୍**	ଙ୍କଘ ଉଣ୍ /**ଉଣ୍**	ଙ୍କଗ ଉଗ୍ / **ଉଗ୍**	ଙ୍କଙ୍କ ଉମ୍ /**ଉମ୍**	ଙ୍କଭ ଉନ୍ / **ଉନ୍**	ଙ୍କଘ୍ନ ଉଟ୍ / **ଉଟ୍**
ଙ୍କଶ ଉଳ୍ /**ଉଲ୍**						

ମୁଣ୍ଡାରୀ ରୁ ହିନ୍ଦୀ ଏବଂ ଓଡିଆ ର ରୂପାନ୍ତର :-

ଳଙ୍କ କୁ / **କୁ**	ଳଷଙ୍କ ଖୁ / **ଖୁ**	ଶଙ୍କ ଗୁ / **ଗୁ**	ଶଷଙ୍କ ଘୁ / **ଘୁ**	ମଙ୍କ ଚୁ / **ଚୁ**	ମଷଙ୍କ ଛୁ / **ଛୁ**	ହଙ୍କ ଜୁ / **ଜୁ**
ହଷଙ୍କ ଝୁ / **ଝୁ**	ଘ୍ନଙ୍କ ଟୁ / **ଟୁ**	ଘ୍ନଷଙ୍କ ଠୁ / **ଠୁ**	ଢ୍ୟଙ୍କ ଡୁ / **ଡୁ**	ଢ୍ୟଷଙ୍କ ଢୁ / **ଢୁ**	ଘଙ୍କ ଣୁ / **ଣୁ**	ଞଙ୍କ ତୁ / **ତୁ**
ଞଷଙ୍କ ଥୁ / **ଥୁ**	ଡ଼ଙ୍କ ଦୁ / **ଦୁ**	ଡ଼ଷଙ୍କ ଧୁ / **ଧୁ**	ଭଙ୍କ ନୁ / **ନୁ**	କ୍ତ୍ରଙ୍କ ପୁ / **ପୁ**	କ୍ତ୍ରଷଙ୍କ ଫୁ / **ଫୁ**	ଭଙ୍କ ବୁ / **ବୁ**
ଭଷଙ୍କ ଭୁ / **ଭୁ**	ଙ୍କଙ୍କ ମୁ / **ମୁ**	କ୍ରଙ୍କ ରୁ / **ରୁ**	୰ଙ୍କ ଳୁ / **ଲୁ**	ସ୍ୱଙ୍କ ସୁ / **ସୁ**	ଷଙ୍କ ହୁ / **ହୁ**	ଛଙ୍କ ୟୁ / **ୟୁ**
କ୍ଷଙ୍କ ଲୁ / **ଲୁ**						

ର – କ୍ତ୍ରଙ୍କଭଙ୍କମସଓ

ପ୍ରତ୍ୟେକ ଅକ୍ଷର ପୂର୍ବରେ ର ଯୋଗ କରି ଉଚ୍ଚାରଣ କରିବା । :-

ରକ୍ତ୍ର ଏପ୍ / **ଏପ୍**	ରକ୍ଷ ଏଲ୍ /**ଏଲ୍**	ରଚ୍ଚ ଏୟ୍ /**ଏୟ୍**	ରଏ ଏଂ / **ଏଂ**	ରହ୍ନ ଏଜ୍ /**ଏଜ୍**	ରଭ	ରଔ
ରଐ ଏ : / **ଏଃ**	ରଶ୍ଚ ଏସ୍ /**ଏସ୍**	ରଯ୍ ଏଡ୍ / **ଏଡ୍**	ରଞ୍ଚ ଏତ୍ / **ଏତ୍**	ରଷ୍ଟ ଏହ୍ / **ଏହ୍**	ରମ ଏଚ୍ /**ଏଚ୍**	ରଓ
ରଳ ଏକ୍ /**ଏକ୍**	ରକ୍ସ୍ର ଏର୍ / **ଏର୍**	ରଘ ଏଣ୍ /**ଏଣ୍**	ରଗ ଏଗ୍ / **ଏଗ୍**	ରଙ୍କ ଏମ୍ /**ଏମ୍**	ରଭ ଏନ୍ / **ଏନ୍**	ରତ୍ସ ଏଟ୍ / **ଏଟ୍**
ରଖ୍ୟ ଏଳ୍ /**ଏଲ୍**						

ମୁଣ୍ଡାରୀ ରୁ ହିନ୍ଦୀ ଏବଂ ଓଡିଆ ର ରୂପାନ୍ତର :-

ଳର କେ / **କେ**	ଳଷର ଖେ / **ଖେ**	ଶର ଗେ / **ଗେ**	ଶଷର ଘେ / **ଘେ**	ମର ଚେ / **ଚେ**	ମଷର ଛେ / **ଛେ**	ହର ଜେ / **ଜେ**
ହଷର ଝେ / **ଝେ**	ତ୍ସର ଟେ / **ଟେ**	ତ୍ସଷର ଠେ / **ଠେ**	ଯ୍ୟର ଡେ / **ଡେ**	ଯ୍ୟଷର ଢେ / **ଢେ**	ଘର ଣେ / **ଣେ**	ଞର ତେ / **ତେ**
ଞଷର ଥେ / **ଥେ**	ଉର ଦେ / **ଦେ**	ଉଷର ଧେ / **ଧେ**	ଭର ନେ / **ନେ**	କ୍ତ୍ରର ପେ / **ପେ**	କ୍ତ୍ରଷର ଫେ / **ଫେ**	ଭର ବେ / **ବେ**
ଭଷର ଭେ / **ଭେ**	ଙ୍କର ମେ / **ମେ**	କ୍ସ୍ର ରେ / **ରେ**	ଖ୍ୟର ଳେ / **ଳେ**	ସ୍ସର ସେ / **ସେ**	ଷର ହେ / **ହେ**	ଛର ୟେ / **ୟେ**
କ୍ଷର ଲେ / **ଲେ**						

ଙ୍କଙ୍ଖଭଯ୍ବକ୍ସସ ଭବଭସ

ମୁଣ୍ଡାରୀ ବାନି

ଛ ଅ	ଛ୍ଚ ଅପ୍	କ୍ଷ ଅଲ୍	ଛ ଅୟ୍	ଏ ଅଂ	
ବ ଆ	ହ ଆଜ୍	ଭ ଆବ୍	ଔ ଆଞ୍ଜ୍	ଐ ଆଃ	
ସ ଇ	ଜ୍ଞ ଇସ୍	ୟ୍ ଇଡ୍	ଓ ଇତ୍	ଷ ଇହ୍	
ଙ୍କ ଉ	ମ ଉଚ୍	ଊ ଉଦ୍	ଳ ଉକ୍	କ୍ର ଉର୍	
ର ଏ	ଘ ଏଣ୍	ଶ ଏଗ୍	ବ ଏମ୍	ଭ ଏନ୍	ଗ୍ଘ ଏଟ୍	ଖ ଏଲ୍

ToG
ତଂ

ଛ ମୁଁହର୍ ତଂ	ର ତୟ୍ଦର୍ ତଂ	ା ଇକିର୍ ତଂ	ଲ ଅଜଦ୍ ତଂ

leneka
ସଂଖ୍ୟା

୦	୧	୨	୩	୪	୫	୬	୭	୮	୯
୦	୧	୨	୩	୪	୫	୬	୭	୮	୯
ଶୂନ୍	ମଦ୍	ବାର୍	ଆପି	ଉପୁନ୍	ମଣେ	ତୁରି	ଏୟା	ଇରାଲ୍	ଆରେ